

Stichting Beheer
Sportpark De Grift
Woudenberg

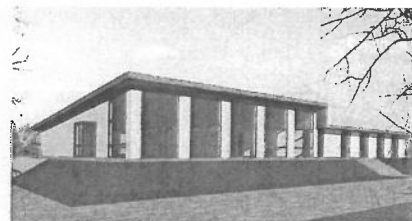

Gemeente Woudenberg
Loket Leefomgeving
T.a.v. mevrouw Mirthe Valé
Postbus 16
3930 EA WOUDENBERG

Behandeld door:

Telefoon:

Onderwerp: Reactie op concept oestemmingsplan Sporthal De Camp
Plan NL.1MRO.0351.BebouwdKomWoudnbrg.ow01

Datum: 21 september 2017

Geachte mevrouw Valé ,

Als beheerstichting van [redacted] te Woudenberg, hebben wij kennis genomen van het voorgenomen concept, om de grenzen van het bouwvlak van Sporthal De Camp te verruimen. Een en ander is verwoord in het ruimtelijk plan 34.14 Wetgeving-zone, gebied 13 (De Camp 15).

In een eerder stadium (zomer 2017) zijn de ideeën tot uitbreiding van De Camp gedeeld tussen Stichting Beheer ABC sporthal 'De Camp' en Stichting Beheer sportpark 'De Grift'.

Naar aanleiding van genoemde gemeentelijke aankondiging, geven wij Gemeente Woudenberg de volgende formele reactie.

- Wij hebben kennis genomen van de voorgenomen grensaanpassing;
- Wij zijn gaarne bereid mee te denken en mee te werken aan de (mogelijke) totstandkoming van een derde sporthal, door een eventuele perceelgrensaanpassing;
- Wij zouden graag een groene rand (bomenrij, bestaand of nieuw) behouden willen zien; Stichting Beheer Sportpark heeft hierover een eigen zienswijze ontwikkeld, samengevat in drie opties (wellicht in een later stadium te benutten).

Graag ontvangen wij bevestiging van onze reactie.

Hartelijke groet,