

Verkennend bodemonderzoek

Locatie

Adres: Voskuilerdijk 36
Postcode, Plaats: 3931 MZ Woudenberg

Opdrachtgever

Naam: Landborg
Adres: Holevoetplein 301
Postcode, plaats: 3925 ZG Scherpenzeel

Contactpersoon: dhr. G. van Ingen
Telefoonnummer: 033 3031060

Uitvoering en rapportage

Naam: Grondvitaal BV
Adres: Voorthuizerstraat 256
Postcode, plaats: 3881 SN Putten

Telefoonnummer: 0341 491323
Fax: 0341 491806
E-mailadres: info@grondvitaal.nl

Contactpersoon: dhr. J.W. Mertens

Projectgegevens

Projectnummer: **2128128**
Versie: **01**
Revisiestatus: Definitief

Rapportagedatum: 2 februari 2022
Autorisatiedatum: 2 februari 2022

Uitvoering conform: NEN 5740

Analyses

Naam: Eurofins Analytico B.V.
Adres: Gildeweg 42-46
Postcode, plaats: 3771 NB Barneveld

Telefoonnummer: 0342 426300
E-mailadres: info-env@eurofins.nl

INHOUDSOPGAVE

1 SAMENVATTING

2 VOORONDERZOEK EN ONDERZOEKSHYPOTHESE

- 2.1 Doel van het onderzoek
- 2.2 Historisch onderzoek en visuele waarneming
- 2.3 Onderzoekshypothese
- 2.4 Uitvoering van het onderzoek
- 2.5 Geohydrologie

3 UITVOERING VERKENNEND BODEMONDERZOEK

- 3.1 Veldwerk
- 3.2 Resultaten veldwerk
- 3.3 Laboratoriumonderzoek
- 3.4 Interpretatie van het laboratoriumonderzoek
- 3.5 Overzicht analyseresultaten

4 SAMENVATTING, CONCLUSIE en AANBEVELING

- 4.1 Samenvatting
- 4.2 Conclusie
- 4.3 Aanbeveling

BIJLAGEN:

- 1. Overzicht boorpunten
Kadastrale situatie
- 2. Boorprofielen
- 3. Analyseresultaten
- 4. Achtergrond-, streef- en Interventiewaarden standaardbodem

1 SAMENVATTING

Soort onderzoek	Verkennd bodemonderzoek				
Aanleiding	Bestemmingsplanwijziging				
Doel	Vaststellen of sprake is van verontreiniging in de grond / grondwater				
Opzet	NEN 5740 ONV-NL (onverdachte niet lijnvormige locatie) en NEN 5740 VEP (verdachte kern)				
Locatie	Voskuilerdijk 36 3931 MZ Woudenberg				
Kadastraal bekend	Gemeente	Woudenberg			
	Sectie	A			
	Nummer	1362			
Oppervlakte	11.410	m ²			
Terreinrichting	Gedeeltelijk verhard / onverhard				
Terreingebruik	Wonen / agrarisch / industrie				
Terreingebruik omgeving	Wonen / agrarisch				
Kaartcoördinaten	X =	160840	Y =	456588	
Hypothese	A. Gehele terrein		Onverdachte locatie		
	B. Bovengrondse dieseltank		Verdachte locatie		
Aantal boringen / peilbuizen	0,5 m –mv.	1,0 m –mv.	2,0 m –mv.	2,5 m –mv.	peilbuis
A. Gehele terrein	15	-	4	-	2
B. Bovengrondse dieseltank	-	2	-	-	1
Bodemopbouw	Donkerbruin tot lichtgrijs matig fijn zand				
Grondwaterstand	0,72 m –mv. (gemiddeld)				
Zintuiglijke waarnemingen	Sporen baksteen				
Resultaten grond		> achtergrondwaarde		> interventiewaarde	
A. Gehele terrein	Bovengrond mm1	-		-	
	Bovengrond mm2	-		-	
	Bovengrond mm3	-		-	
	Ondergrond mm4	-		-	
	Ondergrond mm5	-		-	
B. Bovengrondse dieseltank	Bovengrond mm-B	-		-	
Resultaten grondwater		> streefwaarde		> interventiewaarde	
A. Gehele terrein	Grondwater 01	Zink (0,01) Barium (0,33)		-	
	Grondwater 18	Koper (0,07) Molybdeen (0,01) Barium (0,21)		-	
B. Bovengrondse dieseltank	Grondwater B01	-		-	
Conclusies	<p>Hypothese verworpen.</p> <p>De aangetroffen verontreiniging in het grondwater vormt geen aanleiding tot nader onderzoek.</p> <p>In de bodem ter plaatse van de bovengrondse dieseltank zijn geen verontreinigingen aangetroffen.</p> <p>Er zijn o.i. geen belemmeringen voor de gewenste activiteiten</p>				

2 VOORONDERZOEK EN ONDERZOEKSHYPOTHESE

2.1 Doel van het onderzoek

Het doel van het verkennend bodemonderzoek is het vaststellen van de milieuhygiënische kwaliteit van de bodem met betrekking tot de eventuele aanwezigheid van bodemverontreiniging in de grond en het freatisch grondwater.

2.2 Historisch onderzoek en visuele waarneming

Het historisch vooronderzoek is uitgevoerd conform NEN 5725. Tijdens het vooronderzoek zijn de hierna te noemen bronnen geraadpleegd waaruit de volgende voor het onderzoek van belang zijnde gegevens bekend zijn geworden:

Overzicht voorinformatie

Bron	Informatie
Opdrachtgever / contactpersoon	<p>Op de onderzoekslocatie bevindt zich een voormalig agrarisch bedrijf.</p> <p>Het te onderzoeken terreingedeelte bestaat grotendeels uit met klinkers verhard terrein. Voor het overige deel is het terrein onverhard (tuin, gras).</p> <p>De aanleiding tot het onderzoek is een bestemmingswijziging.</p> <p>Het uitgevoerde onderzoek strekt zich uit over een oppervlak van ± 11.412 m² (zoals op bijlage 1 aangegeven). Er hebben voor zover bekend op de onderzoekslocatie geen bedrijfsmatige activiteiten plaatsgevonden waardoor een bodemverontreiniging is ontstaan. Een bekende huisbrandolie tank is in het verleden verwijderd.</p> <p>Op het te onderzoeken terreingedeelte worden een aantal gebouwen gesloopt en er vindt een wijziging van het bestemmingsplan plaats.</p>
Archief Grondvitaal	<p>Voskuilerdijk 36 Woudenberg</p> <p>Type onderzoek Asbestinventarisatie Uitvoerende Grondvitaal BV Projectnummer AS21229 Rapportdatum 4 januari 2022</p> <hr/> <p>In verband met de voorname tot sloop van twee agrarisch gebouwen is een asbestinventarisatie van deze twee gebouwen uitgevoerd. Bij de asbestinventarisatie zijn geen asbesthoudende materialen aangetroffen. Beide gebouwen zijn voorzien van asbestvrije golfplaten als dakbedekking.</p>
Bouwarchief gemeente Woudenberg	<p>19-02-1941 Bouwvergunning Plan boerderijen te Woudenberg 07-12-1961 Bouwvergunning voor een kippenhok 01-12-1966 Bouwvergunning voor een kippenhok (golfplaten dak) 01-12-1968 Bouwvergunning voor een kippenhok (golfplaten dak) 14-06-1973 Bouwvergunning voor een koeienstal (golfplaten dak) 16-07-1997 Bouwvergunning voor een pluimveestal (golfplaten dak) 19-08-1997 Bouwvergunning voor een pluimveestal 03-12-2001 Bouwaanvraag voor een pluimveestal 24-01-2002 Bouwvergunning voor een pluimveestal 06-10-2003 Bouwvergunning voor een rijtuigenberging 18-08-2004 Bouwvergunning voor een pluimveestal (golfplaten dak) 07-06-2012 Aanvraag omgevingsvergunning 03-11-2015 Bouwvergunning voor een bedrijfsruimte 03-11-2015 Aanvraag omgevingsvergunning milieu neutrale verandering</p> <p>Bouwtekening voor het vergroten van het kippenhok (datum onbekend) Bouwtekening voor de bouw van een kippenhok (datum onbekend) Plan voor bouw van lokaaltje voor melkonderzoek (datum onbekend)</p>

Milieu-/Hinderwetarchief Regionale Uitvoeringsdienst Utrecht	22-09-2003 Beschikking Aanvraag vergunning Wet Milieubeheer en Revisievergunning (verleend) 07-10-2003 Kennisgeving Wet Milieubeheer Oprichten rijtuigenberging (geen nadelige gevolgen / veranderingen t.o.v. 22-09-2003) 28-06-2012 Beschikking omgevingsvergunning (verleend) 03-11-2015 Beschikking omgevingsvergunning legaliseren mestopslag met droogtunnel (verleend)
Bodemarchief gemeente Woudenberg / Regionale Uitvoeringsdienst Utrecht	Geen gegevens zoals bodemonderzoeken van de locatie zijn bekend geworden.
Bodemkwaliteitskaart	Volgens de bodemfunctieklassenkaart standaard NEN5740 stoffenpakket valt de onderzoekslocatie in een gebied met de klasse landbouw/natuur. Volgens de bodemfunctieklassenkaart bovengrond PFAS valt de onderzoekslocatie in de zone C: klasse landbouw/natuur. Volgens de bodemzoneringskaart bovengrond valt de onderzoekslocatie in een gebied met de klasse landbouw/natuur. Volgens de bodemzoneringskaart ondergrond valt de onderzoekslocatie in een gebied met de klasse landbouw/natuur. Volgens de toepassingskaart bovengrond NEN5740 stoffenpakket valt de onderzoekslocatie in een gebied met de klasse AW2000. Volgens de toepassingskaart bovengrond PFAS valt de onderzoekslocatie in zone C klasse LMW.
Bodemloket (www.bodemloket.nl)	Bij het bodemloket is geen informatie van de onderzoekslocatie en belendende percelen bekend.
Bodemloket Omgevingsdienst Regio Utrecht	Vanuit het historisch bodembestand zijn twee activiteiten aangegeven - Bovengrondse dieseltank start activiteit 1978 - Ondergrondse HBO-tank start activiteit 1989 Verder is van de onderzoekslocatie geen bodeminformatie bekend.
Topografische kaarten (www.topotijdreis.nl)	Op de luchtfoto's uit de periode 2006-2020 is te zien dat er een aantal gebouwen is bij gebouwd. De dakbedekking van de schuren bestaat uit golfplaten.
Dempingen / ophogingen, puinverhardingen, asbest	Voor zover bekend is het te onderzoeken terrein niet opgehoogd. Tevens zijn geen aanwijzingen voor puinverhardingslagen of asbesthoudende materialen op of in de bodem bekend geworden.
Visuele inspectie en waarneming door veldwerker	Uit de visuele inspectie van de onderzoekslocatie, voorafgaand aan de uitvoering van het veldwerk is gebleken dat een bovengrondse dieselolietank aanwezig is. De inhoud van de dieselolie tank is ca. 2 m ³ . De daken van de twee te slopen schuren zijn voorzien van asbestvrij golfplaten.

Samenvatting relevante gegevens

Door de opdrachtgever/contactpersoon is aangegeven dat een bekende HBO-tank op de locatie in het verleden al is verwijderd.

Uit een asbestinventarisatie blijkt dat de twee te slopen agrarisch gebouwen voorzien zijn van asbestvrije golfplaten.

Er zijn geen bodemonderzoeken bekend geworden.

Uit het bodeminformatiesysteem van de omgevingsdienst Regio Utrecht is bekend geworden dat op de locatie een bovengrondse dieseltank en een ondergrondse HBO-tank aanwezig zijn of zijn geweest.

Volgens de bodemkwaliteitskaart valt de locatie in zone landbouw en natuur

Er is geen informatie over asbestverdachte materialen of puinverhardingen op of in de bodem bekend geworden.

Tijdens de terreininspectie is geconstateerd dat op de locatie een bovengrondse dieseltank aanwezig is. Op de locatie van de voormalige ondergrondse HBO-tank is recent een uitbreiding van de woning gerealiseerd.

2.3 Onderzoekshypothese

Op grond van het uitgevoerde historisch onderzoek is het onderzoek te verdelen in twee deellocaties:

- A. Gehele terrein **onverdachte locatie**
B. Bovengrondse dieseltank **verdachte locatie**

Motivering

Uit bodeminformatie blijkt dat op de locatie een bovengrondse dieseltank aanwezig is. Deze brandstoftank is bij de terreininspectie aangetroffen. Aanvullend bodemonderzoek ter plaatse van de bovengrondse brandstoftank is noodzakelijk om bepalen als deze activiteit invloed heeft gehad op de bodemkwaliteit

Uit het vooronderzoek blijkt dat op de locatie een ondergrondse huisbrandolietank aanwezig is geweest. Uit informatie van de eigenaar blijkt dat de huisbrandolietank in het verleden al verwijderd is. De brandstoftank heeft gelegen waar de aanbouw aan de woning is gerealiseerd. Voor realisatie van deze aanbouw is de bodem op deze locatie geheel ontgraven / vergraven. Bij deze werkzaamheden zijn geen bijzonderheden in de bodem aangetroffen.

Bodemonderzoek ter plaatse van de voormalige ondergrondse is door de aanbouw niet mogelijk. Nabij de realiseerde uitbouw wordt wel een grondboring uitgevoerd (boring 1). Deze boring tot 2,0 m-mv. wordt ook voorzien van een peilbuis voor bemonstering van het grondwater.

Op de onderzoekslocatie bevinden zich twee agrarisch gebouwen waarvan het voornemen is deze te slopen. Per gebouw is één druppellijn niet voorzien van dakgoot en ter plaatse van de druppellijn bevindt zich geen terreinverharding. Beide schuren zijn voorzien van asbestvrije golfplaten. Daarnaast is het westelijke gebouw gerealiseerd in 1997. Uit informatie van de eigenaar blijkt dat het andere gebouw voor de asbestvrije golfplaten voorzien was van blikken golfplaten. Op basis van deze gegevens is een onderzoek op asbest in de bodem ter plaatse van de druppellijn niet noodzakelijk.

2.4 Uitvoering van het onderzoek

Uitvoering van het onderzoek heeft plaatsgevonden overeenkomstig NEN 5740 ONV-NL (onverdachte niet lijnvormige locatie) en NEN 5740 VEP (verdachte kern) en aanverwante normen en richtlijnen m.b.t. het nemen van de monsters en de behandeling daarvan.

De analysesresultaten zijn beoordeeld overeenkomstig:

- de streefwaarden grondwater en de interventiewaarden grond en grondwater zoals vastgesteld door het Ministerie van Infrastructuur en Milieu in de Circulaire Bodemsanering 2013, ingaande per 1 juli 2013 (Staatscourant 27 juni 2013, nr. 16675).
- de achtergrondwaarden voor grond (en baggerspecie) zoals vastgesteld door het Ministerie van Infrastructuur en Milieu in de Regeling bodemkwaliteit onder nummer DJZ2007124397, ingaande per 13 december 2007.

De hierbij van toepassing zijnde onderzoeksstrategie kan van voldoende omvang geacht worden om te kunnen beoordelen of op de betreffende locatie, redelijkerwijs gesproken inderdaad geen verontreinigende stoffen aanwezig zijn in de grond of in het freatisch grondwater.

De werkzaamheden zijn uitgevoerd onder het BRL SIKB 2000 gecertificeerd kwaliteitssysteem van Grondvitaal BV (KIWA certificaatnummer K96888) en onderliggende protocollen 2001 en 2002.

Partijdigheid

Grondvitaal BV heeft op geen enkele wijze een relatie met de opdrachtgever en/of de onderzoekslocatie waarop het onderzoek betrekking heeft, zoals bedoeld in de BRL SIKB 2000. In het kwaliteitssysteem van Grondvitaal BV is vastgelegd dat op beïnvloeding van medewerkers door derden niet wordt ingegaan. Pogingen tot beïnvloeding van het onderzoek en/of onderzoeksresultaten worden vastgelegd. Een wijziging op verzoek van de opdrachtgever in de onderzoeksstrategie wordt altijd vooraf besproken.

Grondvitaal BV garandeert de uitvoering van een volledig onafhankelijk en onpartijdig onderzoek.

2.5 Geohydrologie

DINO-loket	
Maaiveldhoogte	5,4 m +NAP
Diepte freatisch grondwater	0,72 m. –mv. (gemiddeld)
Stijghoogte volgens isohypsenpatroon	4,3 m +NAP
Grondwaterstromingsrichting	Westelijk
Deklaag aanwezig?	Nee
Dikte watervoerend pakket	10-15 m
Geologie	Formatie van Boxtel (matig fijn zand)
Zout of brak grondwater	Nee
Ligging t.o.v. grondwaterbeschermingsgebied	Ligging niet binnen (of op korte afstand van)

3 UITVOERING VERKENNEND BODEMONDERZOEK

3.1 Veldwerk

Het veldwerk is uitgevoerd door milieukundig medewerker ing. M.C. van der Heijden op 6 en 13 januari 2022. Verdeeld over de onderzoekslocatie zijn in totaal **24** handboringen uitgevoerd (zie bijlage 1 voor boorpuntenoverzicht).

Uitgevoerde boringen

Boringen tot 0,5 m.-mv.	Boringen tot 1,0 m.-mv.	Boringen tot 2,0 m.-mv.	Boringen tot 2,5 m.-mv.	Boringen met peilbuis	Aantal analyses mengmonster bovengrond	Aantal analyses mengmonster ondergrond	Aantal analyses grondwater
A. Gehele terrein							
15	-	4	-	2	3	2	2
B. Bovengrondse dieseltank							
-	2	-	-	1	1	-	1

Voor samenstelling van de mengmonsters zie onder 3.3 laboratoriumonderzoek.

Peilfilters algemeen

Het peilfilter is omstort met filterzand en daarna ruim afgepompt. De bemonstering van het grondwater heeft een week na het plaatsen van het peilfilter plaatsgevonden. Alvorens het grondwater te bemonsteren is de grondwaterstand gemeten en is het peilfilter opnieuw ruim afgepompt. Hierbij zijn de zuurgraad, elektrische geleidbaarheid en troebelheid gemeten.

In het veld gemeten waarden

Watermonster	Filterdiepte (m -mv)	Grondwater-stand (m -mv)	pH (-)	EC (µS/cm)	Troebelheid (NTU)
01-1-1	1,70 - 2,70	0,75	5,8	710	18,69
18-1-1	2,00 - 3,00	0,68	6,5	760	3,74
B01-1-1	1,70 - 2,70	0,74	5,3	830	14

De troebelheid is hoger dan 10 NTU en is daarmee hoger dan de gewenste 'natuurlijke' troebelheid. Aangezien geen overschrijdingen van de grenswaarden voor nader onderzoek voor organische stoffen zijn aangetroffen, heeft dit de kwaliteit van het grondwater vermoedelijk niet beïnvloed.

Voor een overzicht van de boorpunten wordt verwezen naar bijlage 1.

Projectnummer : 2128128
Versie : 01
Revisiestatus : definitief

Rapportagedatum : 2 februari 2022
Autorisatiedatum : 2 februari 2022

3.2 Resultaten veldwerk

De bodemprofielen zijn weergegeven in bijlage 2.

Omschrijving bodemopbouw en samenstelling

Ter plaatse van de uitgevoerde grondboringen is vanaf het maaiveld tot 3,0 m beneden het maaiveld overwegend matig fijn, zwak siltig zand aangetroffen in kleuren variërend van donkerbruin (bovengrond) tot lichtgrijs (ondergrond). Voor bijmenging zie bijzonderheden.

Bijzonderheden

Boring	Diepte boring (m -mv)	Traject (m -mv)	Grondsoort	Waargenomen bijzonderheden
02	0,50	0,08 - 0,50	Zand	sporen baksteen
B01	2,70	0,00 - 1,20	Zand	sporen baksteen

Tijdens het uitvoeren van de monsternamen zijn verder geen bodemvreemde materialen of afwijkingen m.b.t. geur en kleur waargenomen.

Asbest

Tijdens de monsternamen wordt de opgeboorde grond visueel op asbestverdacht materiaal gecontroleerd. Puinhoudende monsters worden volgens standaardprocedure op 20 mm uitgezeefd waarbij de grove zeeffractie op asbestverdacht materiaal wordt gecontroleerd. Er is tijdens de monsternamen geen asbestverdacht materiaal aangetroffen.

3.3 Laboratoriumonderzoek

Het laboratoriumonderzoek is uitgevoerd door Eurofins Analytico B.V. te Barneveld.

In het laboratorium zijn de mengmonsters samengesteld en heeft vervolgens het chemisch onderzoek plaatsgevonden overeenkomstig het standaardpakket (NEN 5740 paragraaf 5.1.3 / 5.4.3.).

Standaard analysepakket		
a) grond	b) grondwater	
Lutum	Zware metalen	<i>barium, cadmium, kobalt, koper, kwik, lood, molybdeen, nikkel, zink</i>
Organische stof	Vluchtige aromatische koolwaterstoffen	<i>benzeen, toluen, ethylbenzeen, som-xylenen, styreen, naftaleen</i>
Zware metalen <i>barium, cadmium, kobalt, koper, kwik, lood, molybdeen, nikkel, zink</i>	Vluchtige chloorhoudende oplosmiddelen	<i>1,2-dichloorethaan, cis-1,2-dichlooretheen, trichloormethaan, 1,1,1-trichloorethaan, 1,1,2-trichloorethaan, trichlooretheen, tetrachloormethaan, tetrachlooretheen, monochloorbenzeen, dichloorbenzenen</i>
Minerale olie <i>C10-C40</i>	Minerale olie	<i>C10-C40</i>
Som PCB <i>Polychloorbifenylen</i>		
PAK som 10 <i>Polycyclische aromatische koolwaterstoffen</i>		
Standaard analysepakket bovengrondse brandstoftank		
c) grond	d) grondwater	
Organische stof	Vluchtige aromatische koolwaterstoffen	<i>benzeen, toluen, ethylbenzeen, som-xylenen, styreen, naftaleen</i>
Minerale olie <i>C10-C40</i>	Minerale olie	<i>C10-C40</i>

Toelichting

Bovengrondse tank: Conform de norm mogen maximaal vijf deelmonsters gemengd per mengmonster.

Monstersselectie

Analyse-monster	Traject (m -mv)	Deelmonsters	Analysepakket
mm1 bg	0,00 - 0,50	04 (0,00 - 0,50) 05 (0,00 - 0,50) 06 (0,00 - 0,50) 07 (0,00 - 0,50) 08 (0,00 - 0,50) 09 (0,00 - 0,50)	Standaardpakket grond incl. LUOS
mm2 bg	0,00 - 0,50	01 (0,08 - 0,50) 02 (0,08 - 0,50) 03 (0,20 - 0,50) 19 (0,00 - 0,50) 20 (0,00 - 0,50) 21 (0,05 - 0,50)	Standaardpakket grond incl. LUOS
mm3 bg	0,00 - 0,60	10 (0,35 - 0,50) 11 (0,20 - 0,50) 12 (0,30 - 0,60) 13 (0,00 - 0,50) 14 (0,08 - 0,50) 15 (0,00 - 0,50) 16 (0,30 - 0,50) 17 (0,05 - 0,50) 18 (0,25 - 0,50)	Standaardpakket grond incl. LUOS
mm4 og	0,50 - 2,00	01 (0,50 - 0,70) 01 (0,70 - 1,00) 01 (1,00 - 1,50) 01 (1,50 - 2,00) 06 (0,50 - 1,00) 06 (1,00 - 1,50) 06 (1,50 - 2,00) 21 (0,50 - 1,00) 21 (1,00 - 1,50) 21 (1,50 - 2,00)	Standaardpakket grond incl. LUOS
mm5 og	0,50 - 2,00	10 (0,50 - 0,90) 10 (0,90 - 1,00) 10 (1,00 - 1,50) 10 (1,50 - 2,00) 14 (0,50 - 1,00) 14 (1,00 - 1,50) 14 (1,50 - 2,00) 18 (0,50 - 0,80) 18 (1,00 - 1,50) 18 (1,50 - 2,00)	Standaardpakket grond incl. LUOS
mm-B	0,00 - 0,50	B01 (0,00 - 0,50) B02 (0,08 - 0,50) B03 (0,08 - 0,50)	Lutum + Organische stof, Minerale Olie (C10-C40)

Analyses grondwater

Analyse-monster	Filterdiepte (m -mv)	Analysepakket
01-1-1	1,70 - 2,70	Standaardpakket grondwater
18-1-1	2,00 - 3,00	Standaardpakket grondwater
B01-1-1	1,70 - 2,70	BTEXN + Minerale olie GC

3.4 Interpretatie van het laboratoriumonderzoek

De analyseresultaten van het laboratoriumonderzoek zijn weergegeven in bijlage 3 van dit rapport. De resultaten zijn getoetst aan de achtergrond-, streef- en interventiewaarden uit de Regeling Bodemkwaliteit (13 december 2007) en de Circulaire bodemsanering (1 juli 2013).

Op de gemeten concentratie is een correctie uitgevoerd naar de gestandaardiseerde meetwaarde, waarbij een index is opgenomen. De indexwaarde is als volgt berekend:

$$\text{Index} = \frac{(\text{GSSD} - \text{AW})}{(\text{I} - \text{AW})}$$

GSSD = gestandaardiseerde meetwaarde

I = interventiewaarde

AW = achtergrondwaarde

Bij een negatieve indexwaarde is de gestandaardiseerde meetwaarde (GSSD) lager dan de achtergrondwaarde (AW). Bij een index boven de 1 ligt de gestandaardiseerde meetwaarde boven de interventiewaarde (I). Een index tussen de 0 en 0,5 houdt in dat de gestandaardiseerde meetwaarde (ruim) onder de halve interventiewaarde ligt. Bij een indexwaarde boven de 0,5 wordt bepaald of dit aanleiding geeft tot separate analyse en/of het uitvoeren van een nader onderzoek.

3.5 Overzicht analyseresultaten

In het hiernavolgende overzicht zijn de analyseresultaten weergegeven.

Voor de streefwaarden grondwater, de interventiewaarden grond en grondwater en de achtergrondwaarden grond voor een standaardbodem (10 % organische stof en 25% lutum), zie bijlage 5.

Grondmonster		mm1 bg			mm2 bg			mm3 bg		
Certificaatcode		2022001732			2022001732			2022001732		
Boring(en)		04, 05, 06, 07, 08, 09			01, 02, 03, 19, 20, 21			10, 11, 12, 13, 14, 15, 16, 17, 18		
Traject (m -mv)		0,00 - 0,50			0,00 - 0,50			0,00 - 0,60		
Humus	% ds	4,40			2,40			3,40		
Lutum	% ds	3,20			2,00			2,00		
Datum van toetsing		12-1-2022			12-1-2022			12-1-2022		
Monsterconclusie		Voldoet aan Achtergrondwaarde			Voldoet aan Achtergrondwaarde			Voldoet aan Achtergrondwaarde		
		Meetw	GSSD	Index	Meetw	GSSD	Index	Meetw	GSSD	Index
PAK										
PAK 10 VROM	mg/kg ds		1,04	-0,01		<0,35	-0,03		0,60	-0,02
GECHLOREERDE KOOLWATERSTOFFEN										
PCB (som 7)	mg/kg ds		<0,011	-0,01		<0,020	0		<0,014	-0,01
METALEN										
Kobalt	mg/kg ds	<3	<7	-0,05	<3	<7	-0,04	<3	<7	-0,04
Koper	mg/kg ds	9,5	17,5	-0,15	<5	<7	-0,22	8,5	16,8	-0,15
Nikkel	mg/kg ds	<4	<7	-0,42	<4	<8	-0,41	<4	<8	-0,41
Zink	mg/kg ds	32	68	-0,12	30	70	-0,12	34	78	-0,11
Cadmium	mg/kg ds	<0,2	<0,2	-0,03	<0,2	<0,2	-0,03	<0,2	<0,2	-0,03
Molybdeen	mg/kg ds	<1,5	<1,1	-0	<1,5	<1,1	-0	<1,5	<1,1	-0
Barium	mg/kg ds	<20	<47 ⁽⁶⁾		<20	<54 ⁽⁶⁾		<20	<54 ⁽⁶⁾	
Lood	mg/kg ds	12	18	-0,07	<10	<11	-0,08	<10	<11	-0,08
Kwik	mg/kg ds	<0,05	<0,05	-0	<0,05	<0,05	-0	<0,05	<0,05	-0
OVERIGE (ORGANISCHE) VERBINDINGEN										
Minerale olie C10 - C40	mg/kg ds	58	132	-0,01	<35	<102	-0,02	<35	<72	-0,02

Grondmonster		mm4 og		mm5 og		mm-B				
Certificaatcode		2022001732		2022001732		2022001732				
Boring(en)		01, 06, 21		0, 14, 18		B01, B02, B03				
Traject (m -mv)		0,50 - 2,00		0,50 - 2,00		0,00 - 0,50				
Humus	% ds	0,90		1,70		2,20				
Lutum	% ds	2,00		3,70		2,00				
Datum van toetsing		12-1-2022		12-1-2022		12-1-2022				
Monsterconclusie		Voldoet aan Achtergrondwaarde		Voldoet aan Achtergrondwaarde		Voldoet aan Achtergrondwaarde				
		Meetw	GSSD	Index	Meetw	GSSD	Index			
PAK										
PAK 10 VROM	mg/kg ds		<0,35	-0,03		<0,35	-0,03			
GECHLOREERDE KOOLWATERSTOFFEN										
PCB (som 7)	mg/kg ds		<0,025	0		<0,025	0			
METALEN										
Kobalt	mg/kg ds	<3	<7	-0,04	<3	<6	-0,05			
Koper	mg/kg ds	<5	<7	-0,22	<5	<7	-0,22			
Nikkel	mg/kg ds	<4	<8	-0,41	<4	<7	-0,43			
Zink	mg/kg ds	<20	<33	-0,18	<20	<31	-0,19			
Cadmium	mg/kg ds	<0,2	<0,2	-0,03	<0,2	<0,2	-0,03			
Molybdeen	mg/kg ds	<1,5	<1,1	-0	<1,5	<1,1	-0			
Barium	mg/kg ds	<20	<54 ⁽⁶⁾		<20	<45 ⁽⁶⁾				
Lood	mg/kg ds	<10	<11	-0,08	<10	<11	-0,08			
Kwik	mg/kg ds	<0,05	<0,05	-0	<0,05	<0,05	-0			
OVERIGE (ORGANISCHE) VERBINDINGEN										
Minerale olie C10 - C40	mg/kg ds	<35	<123	-0,01	<35	<123	-0,01	<35	<111	-0,02

<d : kleiner dan de detectielimiet
8,88 : <= Achtergrondwaarde
<=T : Kleiner dan Tussenwaarde
8,88 : Kleiner Interventiewaarde
8,88 : > Interventiewaarde
6 : Heeft geen normwaarde
: verhoogde rapportagegrens
GSSD : Gestandaardiseerde meetwaarde
Index : (GSSD - AW) / (I - AW)

- Getoetst via de BoToVa service, versie 3.1.0 -

Watermonster		01-1-1		18-1-1		B01-1-1	
Datum		13-1-2022		13-1-2022		13-1-2022	
Filterdiepte (m -mv)		1,70 - 2,70		2,00 - 3,00		1,70 - 2,70	
Datum van toetsing		18-1-2022		18-1-2022		18-1-2022	
Monsterconclusie		Overschrijding Streefwaarde		Overschrijding Streefwaarde		Voldoet aan Streefwaarde	
		Meetw	GSSD	Index	Meetw	GSSD	Index
PAK							
Naftaleen	µg/l	<0,02	<0,01	0	<0,02	<0,01	0
PAK 10 VROM	-		<0,00020 ⁽¹¹⁾			<0,00020 ⁽¹¹⁾	
AROMATISCHE VERBINDINGEN							
BTEX (som)	µg/l	<0,9		<0,9		<0,9	
Benzeen	µg/l	<0,2	<0,1	-0	<0,2	<0,1	-0
Ethylbenzeen	µg/l	<0,2	<0,1	-0,03	<0,2	<0,1	-0,03
Tolueen	µg/l	<0,2	<0,1	-0,01	<0,2	<0,1	-0,01
Xylenen (som)	µg/l		<0,21	0		<0,21	0
meta-/para-Xyleen (som)	µg/l	<0,2	<0,1		<0,2	<0,1	
ortho-Xyleen	µg/l	<0,1	<0,1		<0,1	<0,1	
Styreen (Vinylbenzeen)	µg/l	<0,2	<0,1	-0,02	<0,2	<0,1	-0,02
Som 16 Aromatische oplosmiddelen	µg/l		<0,77 ^(2,14)			<0,77 ^(2,14)	
GECHLOREERDE KOOLWATERSTOFFEN							
Dichloorpropanen (0,7 som, 1,1+1,2+1,3)	µg/l	0,42		0,42			
cis + trans-1,2-Dichlooretheen	µg/l		<0,14	0,01		<0,14	0,01
1,1-Dichlooretheen	µg/l	<0,1	<0,1	0,01	<0,1	<0,1	0,01
cis-1,2-Dichlooretheen	µg/l	<0,1	<0,1		<0,1	<0,1	

Projectnummer : 2128128
Versie : 01
Revisiestatus : definitief

Rapportagedatum : 2 februari 2022
Autorisatiedatum : 2 februari 2022

Watermonster		01-1-1			18-1-1			B01-1-1		
Datum		13-1-2022			13-1-2022			13-1-2022		
Filterdiepte (m -mv)		1,70 - 2,70			2,00 - 3,00			1,70 - 2,70		
Datum van toetsing		18-1-2022			18-1-2022			18-1-2022		
Monsterconclusie		Overschrijding Streefwaarde			Overschrijding Streefwaarde			Voldoet aan Streefwaarde		
trans-1,2-Dichlooretheen	µg/l	<0,1	<0,1		<0,1	<0,1				
Dichloormethaan	µg/l	<0,2	<0,1	0	<0,2	<0,1	0			
Trichloormethaan (Chloroform)	µg/l	<0,2	<0,1	-0,01	<0,2	<0,1	-0,01			
Tribroommethaan (bromoform)	µg/l	<0,2	<0,1 ⁽¹⁴⁾		<0,2	<0,1 ⁽¹⁴⁾				
Tetrachloormethaan (Tetra)	µg/l	<0,1	<0,1	0,01	<0,1	<0,1	0,01			
1,1-Dichloorethaan	µg/l	<0,2	<0,1	-0,01	<0,2	<0,1	-0,01			
1,2-Dichloorethaan	µg/l	<0,2	<0,1	-0,02	<0,2	<0,1	-0,02			
1,2-Dichloorpropaan	µg/l	<0,2	<0,1		<0,2	<0,1				
1,1,1-Trichloorethaan	µg/l	<0,1	<0,1	0	<0,1	<0,1	0			
1,1,2-Trichloorethaan	µg/l	<0,1	<0,1	0	<0,1	<0,1	0			
Trichlooretheen (Tri)	µg/l	<0,2	<0,1	-0,05	<0,2	<0,1	-0,05			
Tetrachlooretheen (Per)	µg/l	<0,1	<0,1	0	<0,1	<0,1	0			
Vinylchloride	µg/l	<0,1	<0,1	0,01	<0,1	<0,1	0,01			
1,3-Dichloorpropaan	µg/l	<0,2	<0,1		<0,2	<0,1				
CKW (som)	µg/l	<1,6			<1,6					
1,1-Dichloorpropaan	µg/l	<0,2	<0,1		<0,2	<0,1				
Dichloorpropaan	µg/l		<0,42	-0		<0,42	-0			
METALEN										
Kobalt	µg/l	<2	<1	-0,23	<2	<1	-0,23			
Koper	µg/l	7,4	7,4	-0,13	19	19	0,07			
Nikkel	µg/l	4,6	4,6	-0,17	9,8	9,8	-0,09			
Zink	µg/l	69	69	0,01	40	40	-0,03			
Cadmium	µg/l	<0,2	<0,1	-0,05	<0,2	<0,1	-0,05			
Molybdeen	µg/l	<2	<1	-0,01	7,9	7,9	0,01			
Barium	µg/l	240	240	0,33	170	170	0,21			
Lood	µg/l	<2	<1	-0,23	<2	<1	-0,23			
Kwik	µg/l	<0,05	<0,04	-0,06	<0,05	<0,04	-0,06			
OVERIGE (ORGANISCHE) VERBINDINGEN										
Minerale olie C10 - C40	µg/l	<50	<35	-0,03	<50	<35	-0,03	<50	<35	-0,03

- <d : kleiner dan de detectielimiet
 8,88 : <= Streefwaarde
 8,88 : > Streefwaarde
 >T : Groter dan Tussenwaarde
 8,88 : > Interventiewaarde
 11 : Enkele parameters ontbreken in de berekening van de somfractie
 14 : Streefwaarde ontbreekt zorgplicht van toepassing
 2 : Enkele parameters ontbreken in de som
 6 : Heeft geen normwaarde
 # : verhoogde rapportagegrens
 GSSD : Gestandaardiseerde meetwaarde
 Index : (GSSD - S) / (I - S)

- Getoetst via de BoToVa service, versie 3.1.0 -

Projectnummer : 2128128
 Versie : 01
 Revisiestatus : definitief

Rapportagedatum : 2 februari 2022
 Autorisatiedatum : 2 februari 2022

4 SAMENVATTING, CONCLUSIE en AANBEVELING

4.1 Samenvatting

De resultaten van het verrichte verkennend onderzoek naar een eventuele bodemverontreiniging op de onderzochte locatie aan de **Voskuilerdijk 36 te Woudenberg**, kunnen als volgt worden samengevat:

Overschrijdingstabel grond

Analyse-monster	Traject (m -mv)	> AW (+index)	> I (+index)
mm1 bg	0,00 - 0,50	-	-
mm2 bg	0,00 - 0,50	-	-
mm3 bg	0,00 - 0,60	-	-
mm4 og	0,50 - 2,00	-	-
mm5 og	0,50 - 2,00	-	-
mm-B	0,00 - 0,50	-	-

> AW : > Achtergrondwaarde
> I : > Interventiewaarde
Index : (GSSD - AW) / (I - AW)

Overschrijdingstabel grondwater

Watermonster	Filterdiepte (m -mv)	> S (+index)	> I (+index)
01-1-1	1,70 - 2,70	Zink (0,01) Barium (0,33)	-
18-1-1	2,00 - 3,00	Koper (0,07) Molybdeen (0,01) Barium (0,21)	-
B01-1-1	1,70 - 2,70	-	-

> S : > Streefwaarde
> I : > Interventiewaarde
Index : (GSSD - S) / (I - S)

Asbest

Tijdens de terreininspectie en de monsternamen van de grond zijn geen asbestverdachte materialen op of in de bodem aangetroffen.

4.2 Conclusie

A. Gehele terrein

De onderzoekshypothese "onverdacht" kan op grond van de analyseresultaten van de grondwatermonsters heel strikt genomen niet worden gehandhaafd. Formeel gesproken is de kwalificatie verdacht van toepassing.

De aangetroffen concentraties zijn echter van lichte aard en geven geen aanleiding tot aanvullend onderzoek. De invloed hiervan op de volksgezondheid en het milieu is nihil.

B. Bovengrondse dieseltank

De onderzoekshypothese "verdachte locatie" wordt op grond van de analyseresultaten van de grond- en grondwatermonsters niet bevestigd.

In de bodem ter plaatse van de bovengrondse dieseltank is geen verontreiniging aangetroffen

4.3 Aanbeveling

Met betrekking tot de voorgenomen bestemmingsplanwijziging op de onderzochte locatie, zijn milieutechnisch geen belemmeringen aan te geven. Aanbevolen wordt dit rapport in te dienen bij de aanvraag van de wijziging.

BIJLAGE 1 **Overzicht boorpunten
Kadastrale situatie**

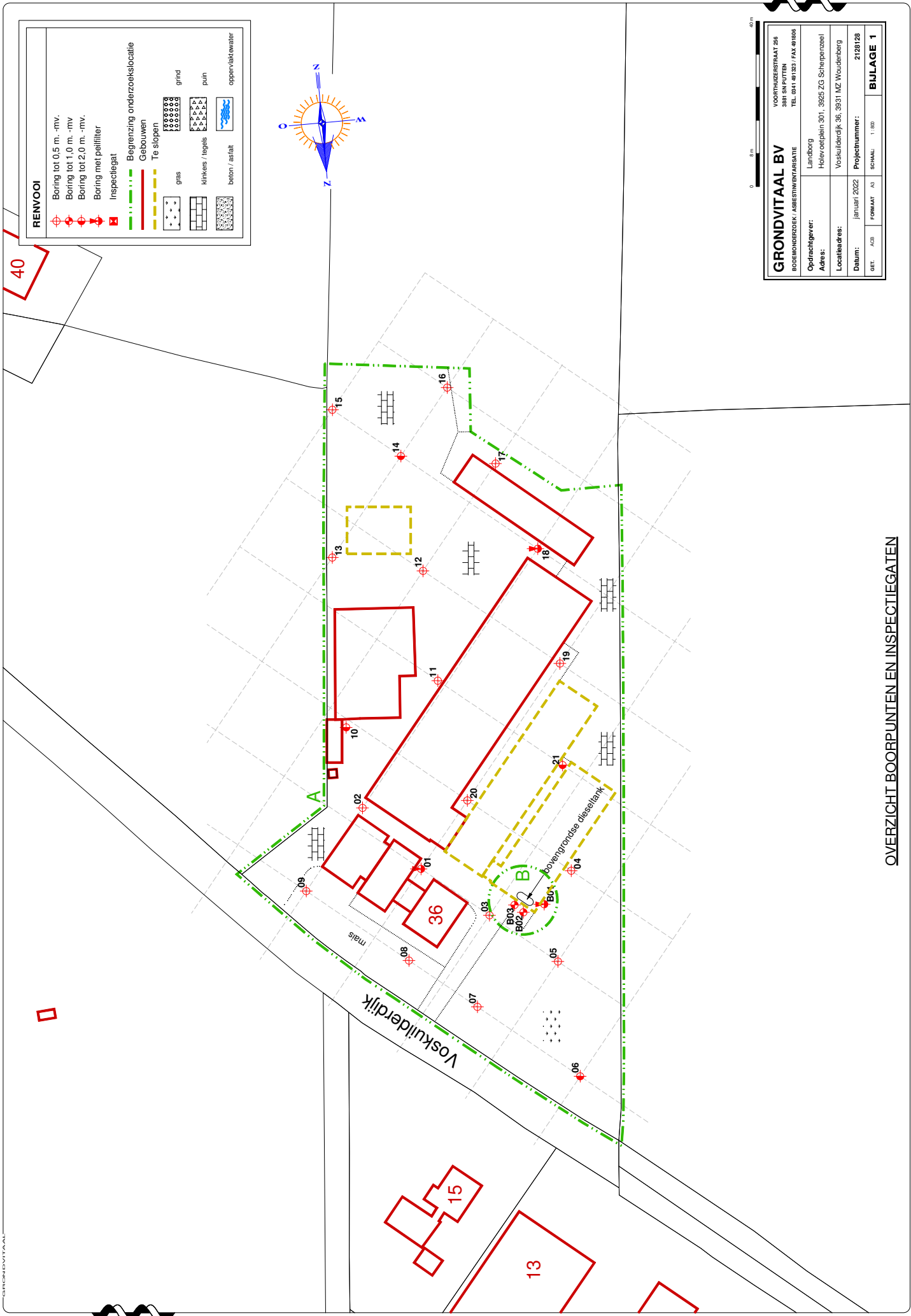





RENOVOOI

- Boring tot 0,5 m. -mv.
- Boring tot 1,0 m. -mv.
- Boring tot 2,0 m. -mv.
- Boring met peilfilter
- Inspectiegat

- Be grenzing onderzoekslocatie
- Gebouwen
- Te slopen
- gras
- klinkers / tegels
- beton / asfalt
- grind
- puin
- oppervlaktewater

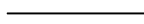
GRONDVITAAL BV		VOORTUIGERSTRAAT 26 3881 SN PUTTEN TEL. 041-81323 / FAX 81806	
Oprichtgever:	Lindberg	Holevoortplein 301, 3925 ZG Schiepenzeel	
Adres:	Voskuldertijk 36, 3931 MZ Woudenberg	Locatiedrees:	
Datum:	januari 2022	Projectnummer:	2128128
SET A/B	FORMAAT A3	SCHAAL:	1:500
			BILAGE 1

OVERZICHT BOORPUNTEN EN INSPECTIEGATEN

RENVOOI	
	perceelsgrens
	geografisch besluitvormingsgebied: een bouwkaavel
	onderzoekslocatie vooronderzoek
	onderzoekslocatie bodemonderzoek

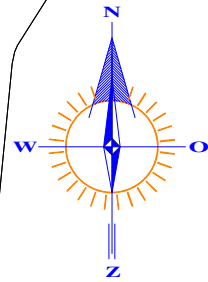

0 20 m 100 m

Kadastrale gemeente

WOUDENBERG

Sectie

A

Perceel

1362

Schaal

1 : 2000

GRONDVITAAL BV		VOORTHUIZERSTRAAT 256 3881 SN PUTTEN TEL. 0341 491323 / FAX 491806	
BODEMONDERZOEK / ASBESTINVENTARISATIE			
Opdrachtgever:	Landborg		
Adres:	Holevoetplein 301, 3925 ZG Scherpenzeel		
Locatieadres:	Voskuilerdijk 36, 3931 MZ Woudenberg		
Datum:	januari 2022	Projectnummer:	2128128
GET.	AB	FORMAAT	A4
SCHAAL:		1 : 1000	BIJLAGE 1



<p>12345 Perceelnummer</p> <p>25 Huisnummer</p> <p>— Vastgestelde kadastrale grens</p> <p>— Voorlopige kadastrale grens</p> <p>— Administratieve kadastrale grens</p> <p>— Bebouwing</p>	<p>Schaal 1: 2800</p> <p>Kadastrale gemeente Woudenberg</p> <p>Sectie A</p> <p>Perceel 1362</p>	
--	---	---

Voor een eensluitend uittreksel, geleverd op 26 november 2021.
De bewaarder van het kadaster en de openbare registers

Aan dit uittreksel kunnen geen betrouwbare maten worden ontleend.
De Dienst voor het kadaster en de openbare registers behoudt zich de intellectuele eigendomsrechten voor, waaronder het auteursrecht en het databankenrecht.

BIJLAGE 2 **Bodemprofielen**

Legenda (conform NEN 5104)

grind

	Grind, siltig
	Grind, zwak zandig
	Grind, matig zandig
	Grind, sterk zandig
	Grind, uiterst zandig

zand

	Zand, kleïg
	Zand, zwak siltig
	Zand, matig siltig
	Zand, sterk siltig
	Zand, uiterst siltig

veen

	Veen, mineraalarm
	Veen, zwak kleïg
	Veen, sterk kleïg
	Veen, zwak zandig
	Veen, sterk zandig

peilbuis

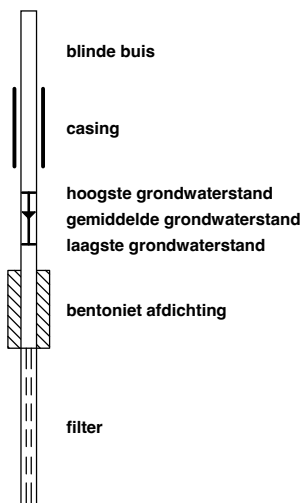

klei

	Klei, zwak siltig
	Klei, matig siltig
	Klei, sterk siltig
	Klei, uiterst siltig
	Klei, zwak zandig
	Klei, matig zandig
	Klei, sterk zandig

leem

	Leem, zwak zandig
	Leem, sterk zandig

overige toevoegingen

	zwak humeus
	matig humeus
	sterk humeus
	zwak grindig
	matig grindig
	sterk grindig

geur

	geen geur
	zwakke geur
	matige geur
	sterke geur
	uiterste geur

olie

	geen olie-water reactie
	zwakke olie-water reactie
	matige olie-water reactie
	sterke olie-water reactie
	uiterste olie-water reactie

p.i.d.-waarde

	>0
	>1
	>10
	>100
	>1000
	>10000

monsters

	geroerd monster
	ongeroid monster
	volumering

overig

	bijzonder bestanddeel
	Gemiddeld hoogste grondwaterstand
	grondwaterstand
	Gemiddeld laagste grondwaterstand
	slib
	water

Boring: 01

Datum: 6-1-2022
Boormeester: M.C. van der Heijden

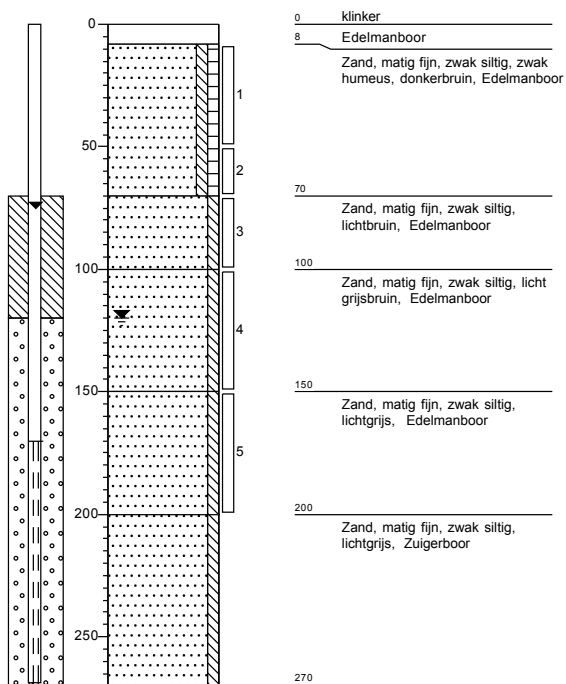

Boring: 02

Datum: 6-1-2022
Boormeester: M.C. van der Heijden

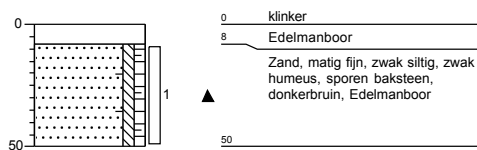

Boring: 03

Datum: 6-1-2022
Boormeester: M.C. van der Heijden

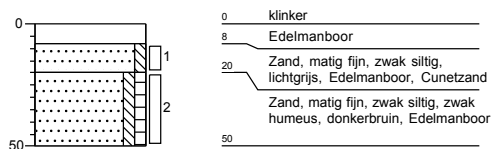

Boring: 04

Datum: 6-1-2022
Boormeester: M.C. van der Heijden

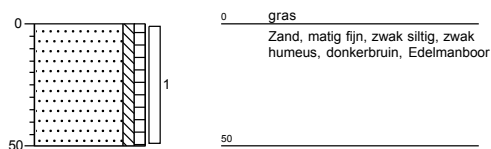

Grondvitaal BV

Projectnummer: 2128128

Projectnaam: Voskuilerdijk 36, Woudenberg

getekend volgens NEN 5104

Bijlage 2

Boring: 05

Datum: 6-1-2022

Boormeester: M.C. van der Heijden

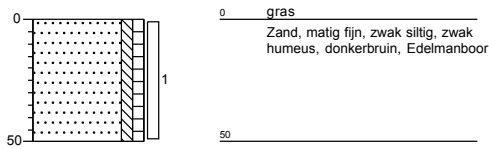
**Boring: 06**

Datum: 6-1-2022

Boormeester: M.C. van der Heijden

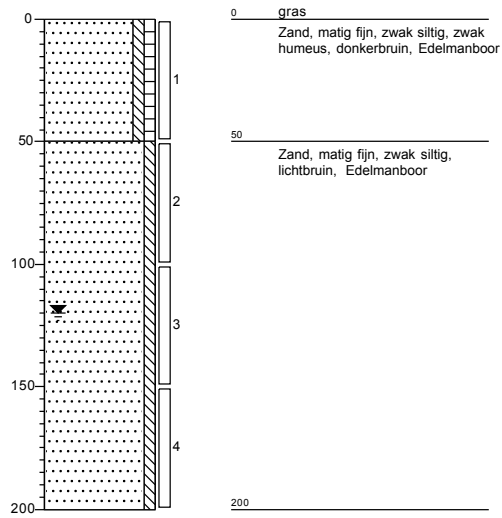
**Boring: 07**

Datum: 6-1-2022

Boormeester: M.C. van der Heijden

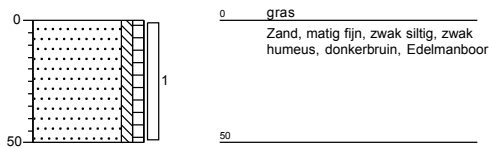
**Boring: 08**

Datum: 6-1-2022

Boormeester: M.C. van der Heijden

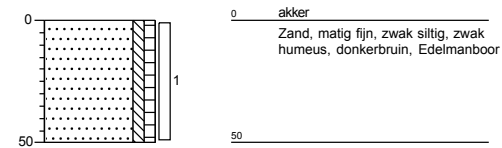
**Boring: 09**

Datum: 6-1-2022

Boormeester: M.C. van der Heijden

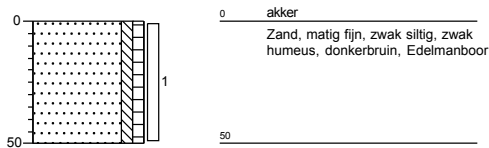
**Boring: 10**

Datum: 6-1-2022

Boormeester: M.C. van der Heijden

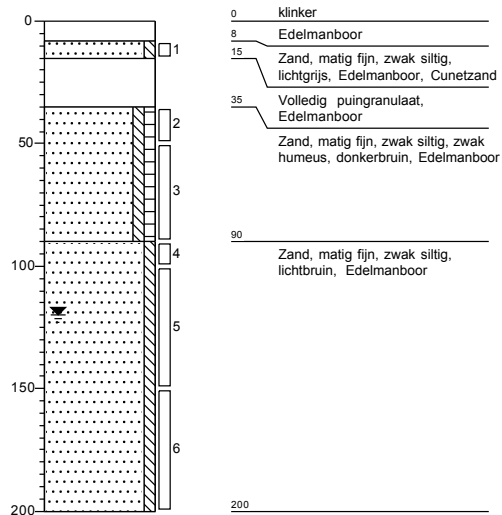
**Grondvitaal BV**

Projectnummer: 2128128

Projectnaam: Voskuilerdijk 36, Woudenberg

getekend volgens NEN 5104

Bijlage 2

Boring: 11

Datum: 6-1-2022

Boormeester: M.C. van der Heijden

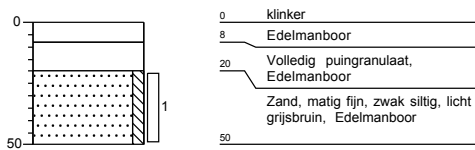
**Boring: 12**

Datum: 6-1-2022

Boormeester: M.C. van der Heijden

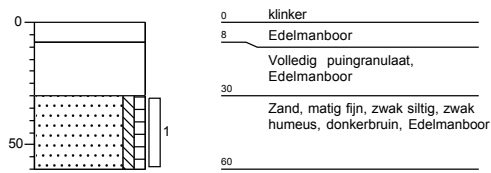
**Boring: 13**

Datum: 6-1-2022

Boormeester: M.C. van der Heijden

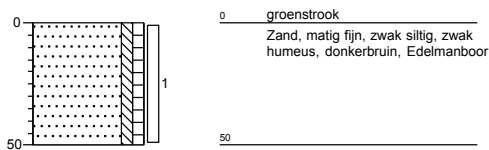
**Boring: 14**

Datum: 6-1-2022

Boormeester: M.C. van der Heijden

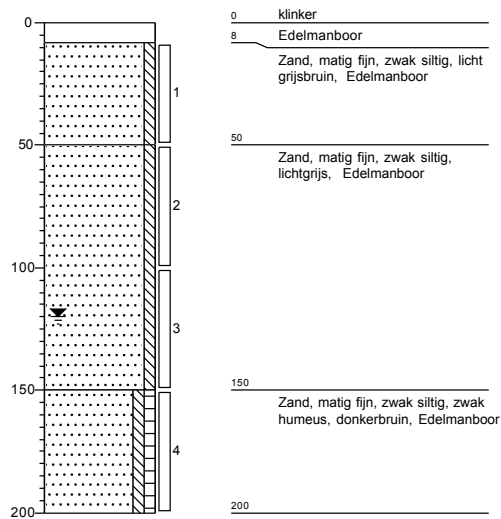
**Boring: 15**

Datum: 6-1-2022

Boormeester: M.C. van der Heijden

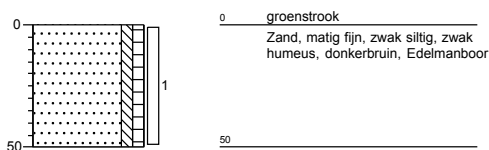
**Boring: 16**

Datum: 6-1-2022

Boormeester: M.C. van der Heijden

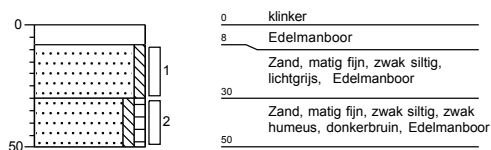
**Grondvitaal BV**

Projectnummer: 2128128

Projectnaam: Voskuilerdijk 36, Woudenberg

getekend volgens NEN 5104

Bijlage 2

Boring: 17

Datum: 6-1-2022
Boormeester: M.C. van der Heijden

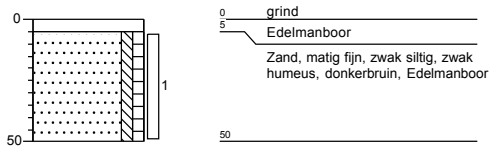

Boring: 18

Datum: 6-1-2022
Boormeester: M.C. van der Heijden

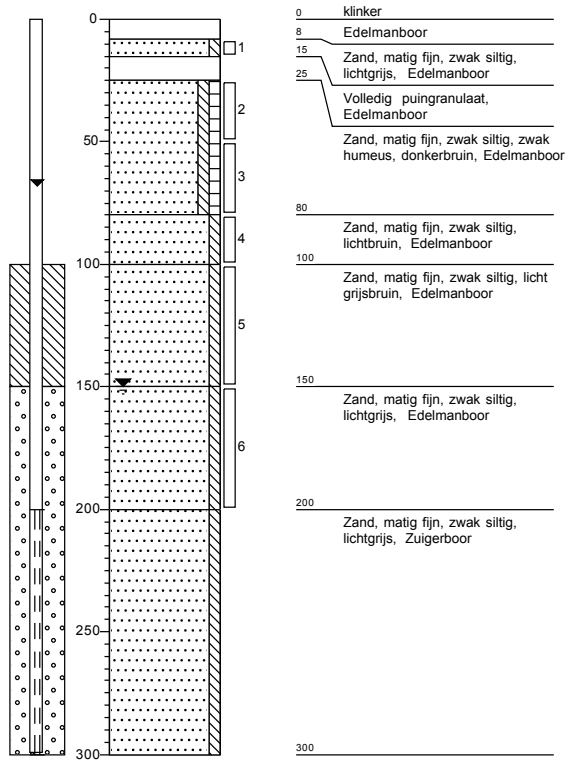

Boring: 19

Datum: 6-1-2022
Boormeester: M.C. van der Heijden

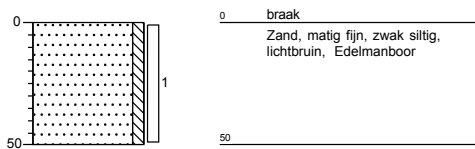

Boring: 20

Datum: 6-1-2022
Boormeester: M.C. van der Heijden

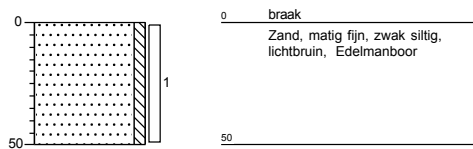

Boring: 21

Datum: 6-1-2022

Boormeester: M.C. van der Heijden

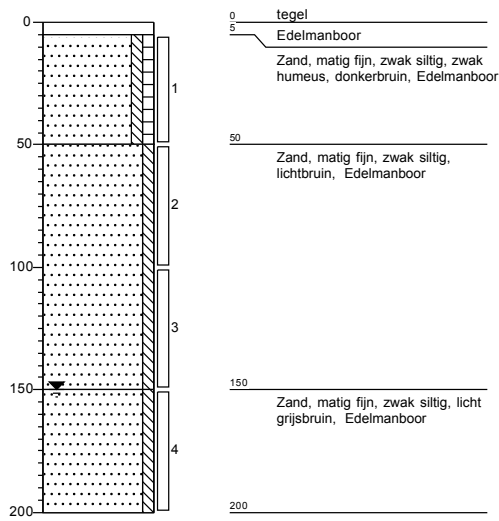
**Boring: B01**

Datum: 6-1-2022

Boormeester: M.C. van der Heijden

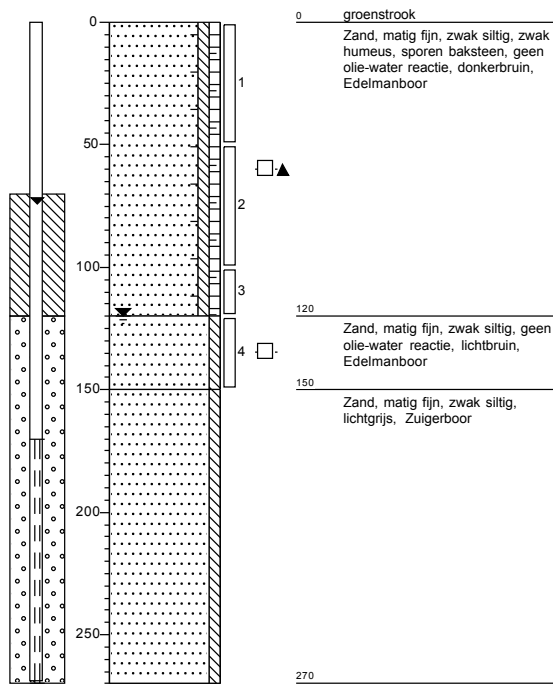
**Boring: B02**

Datum: 6-1-2022

Boormeester: M.C. van der Heijden

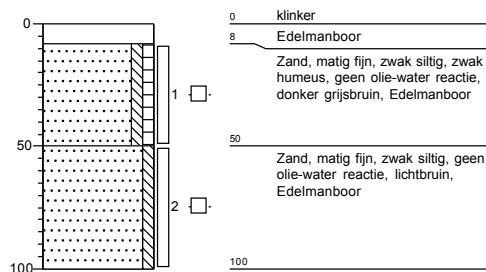
**Boring: B03**

Datum: 6-1-2022

Boormeester: M.C. van der Heijden

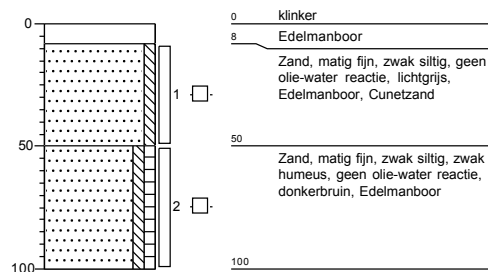
**Grondvitaal BV**

Projectnummer: 2128128

Projectnaam: Voskuilerdijk 36, Woudenberg

getekend volgens NEN 5104

Bijlage 2

BIJLAGE 3 **Analyseresultaten**

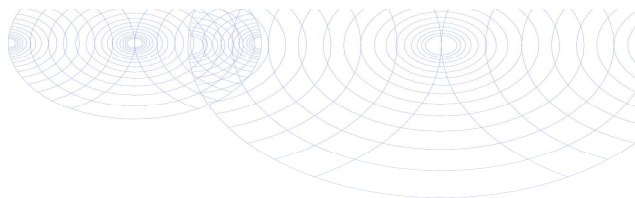

Grondvitaal
T.a.v. Martijn van der Heijden
Voorthuizerstraat 256
3881 SN PUTTEN

Analysecertificaat

Datum: 11-Jan-2022

Hierbij ontvangt u de resultaten van het navolgende laboratoriumonderzoek.

Certificaatnummer/Versie	2022001732/1
Uw project/verslagnummer	2128128
Uw projectnaam	Voskuilerdijk 36, Woudenberg
Uw ordernummer	
Monster(s) ontvangen	06-Jan-2022

Dit certificaat mag uitsluitend in zijn geheel worden gereproduceerd.
De analyse resultaten hebben alleen betrekking op het beproefde object.

De grondmonsters worden tot 4 weken na datum ontvangst bewaard en watermonsters tot 2 weken na datum ontvangst. Zonder tegenbericht worden de monsters nadien afgevoerd.
Indien de monsters langer bewaard dienen te blijven verzoeken wij U dit exemplaar uiterlijk 1 werkdag voor afloop van de standaardbewaarperiode ondertekend aan ons te retourneren. Voor de kosten van het langer bewaren van monsters verwijzen wij naar de prijslijst.

Bewaren tot:

Datum:

Naam:

Handtekening:

Wij vertrouwen erop uw opdracht hiermee naar verwachting te hebben uitgevoerd, mocht U naar aanleiding van dit analysecertificaat nog vragen hebben verzoeken wij U contact op te nemen met de afdeling Verkoop en Advies.

Met vriendelijke groet,

Eurofins Analytico B.V.



Ing. A. Veldhuizen
Technical Manager

Eurofins Analytico B.V.

Gildeweg 42-46
NL-3771NB Barneveld
+31 (0)34 242 63 00
Info-env@eurofins.nl
www.eurofins.nl

Venecoweg 5
B-9810 Nazareth
+32 (0)9 222 77 59
belgie-env@eurofins.be
www.eurofins.be

BNP Paribas S.A. 227 9245 25
IBAN: NL71BNPA0227924525
BIC: BNPANL2A
KvK/CoC: 09088623
BTW/VAT: NL 8043.14.883.B01

Eurofins Analytico B.V. is ISO 14001: 2015 gecertificeerd door TÜV en erkend door het Vlaamse Gewest (OVAM en Dep. Omgeving), het Brusselse Gewest (BIM), het Waalse Gewest (DGRNE-OWD) en door de overheid van Luxemburg (MEV).

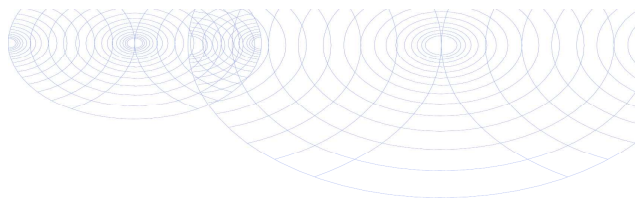
Analysecertificaat

Uw project/verslagnummer	2128128	Certificaatnummer/Versie	2022001732/1
Uw projectnaam	Voskuilerdijk 36, Woudenberg	Startdatum analyse	07-Jan-2022
Uw ordernummer		Datum einde analyse	11-Jan-2022
Uw monsternemer	M.C. van der Heijden	Rapportagedatum	11-Jan-2022/13:41
		Bijlage	A, B, C
		Pagina	1/3

Analyse	Eenheid	1	2	3	4	5
Voorbehandeling						
Cryogeen malen		Uitgevoerd	Uitgevoerd	Uitgevoerd	Uitgevoerd	Uitgevoerd
Bodemkundige analyses						
S Droge stof	% (m/m)	80.5	84.1	82.1	82.8	82.8
S Organische stof	% (m/m) ds	4.4	2.4	3.4	0.9	1.7
Gloeirest	% (m/m) ds	95	97	96	99	98
S Korrelgrootte < 2 µm (Lutum)	% (m/m) ds	3.2	<2.0	<2.0	<2.0	3.7
Metalen						
S Barium (Ba)	mg/kg ds	<20	<20	<20	<20	<20
S Cadmium (Cd)	mg/kg ds	<0.20	<0.20	<0.20	<0.20	<0.20
S Kobalt (Co)	mg/kg ds	<3.0	<3.0	<3.0	<3.0	<3.0
S Koper (Cu)	mg/kg ds	9.5	<5.0	8.5	<5.0	<5.0
S Kwik (Hg)	mg/kg ds	<0.050	<0.050	<0.050	<0.050	<0.050
S Molybdeen (Mo)	mg/kg ds	<1.5	<1.5	<1.5	<1.5	<1.5
S Nikkel (Ni)	mg/kg ds	<4.0	<4.0	<4.0	<4.0	<4.0
S Lood (Pb)	mg/kg ds	12	<10	<10	<10	<10
S Zink (Zn)	mg/kg ds	32	30	34	<20	<20
Minerale olie						
Minerale olie (C10-C12)	mg/kg ds	<3.0	<3.0	<3.0	<3.0	<3.0
Minerale olie (C12-C16)	mg/kg ds	<5.0	<5.0	<5.0	<5.0	<5.0
Minerale olie (C16-C21)	mg/kg ds	<5.0	<5.0	<5.0	<5.0	<5.0
Minerale olie (C21-C30)	mg/kg ds	15	<11	<11	<11	<11
Minerale olie (C30-C35)	mg/kg ds	27	9.7	15	<5.0	5.8
Minerale olie (C35-C40)	mg/kg ds	7.7	<6.0	<6.0	<6.0	<6.0
S Minerale olie totaal (C10-C40)	mg/kg ds	58	<35	<35	<35	<35
Chromatogram olie (GC)		Zie bijl.				
Polychloorbifenylen, PCB						
S PCB 28	mg/kg ds	<0.0010	<0.0010	<0.0010	<0.0010	<0.0010
S PCB 52	mg/kg ds	<0.0010	<0.0010	<0.0010	<0.0010	<0.0010
S PCB 101	mg/kg ds	<0.0010	<0.0010	<0.0010	<0.0010	<0.0010

Nr.	Uw monsteromschrijving	Opgegeven monstrematrix	Monster nr.
1	mm1 bg	Grond (AS3000)	12497107
2	mm2 bg	Grond (AS3000)	12497108
3	mm3 bg	Grond (AS3000)	12497109
4	mm4 og	Grond (AS3000)	12497110
5	mm5 og	Grond (AS3000)	12497111

Eurofins Analytico B.V.

Gildeweg 42-46 Venecoweg 5
 NL-3771NB Barneveld B-9810 Nazareth
 +31 (0)34 242 63 00 +32 (0)9 222 77 59
 Info-env@eurofins.nl belgie-env@eurofins.be
 www.eurofins.nl www.eurofins.be

BNP Paribas S.A. 227 9245 25
 IBAN: NL71BNPA0227924525
 BIC: BNPANL2A
 Kvk/CoC: 09088623
 BTW/VAT: NL 8043.14.883.B01



Q: door RvA geaccrediteerde verrichting
 A: AP04 erkende en geaccrediteerde verrichting
 S: AS SIKB erkende en geaccrediteerde verrichting
 V: VLAREL erkende verrichting
 W: Waals Gewest erkende verrichting

Dit certificaat mag uitsluitend in zijn geheel worden gereproduceerd.
 Eurofins Analytico B.V. is ISO 14001: 2015 gecertificeerd door TÜV en erkend door het Vlaamse Gewest (OVAM en Dep. Omgeving), het Brusselse Gewest (BIM), het Waalse Gewest (DGRNE-OWD) en door de overheid van Luxemburg (MEV).



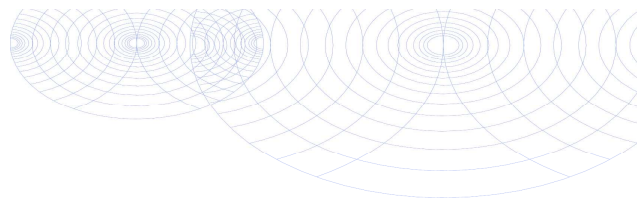

Analysecertificaat

Uw project/verslagnummer	2128128	Certificaatnummer/Versie	2022001732/1
Uw projectnaam	Voskuilerdijk 36, Woudenberg	Startdatum analyse	07-Jan-2022
Uw ordernummer		Datum einde analyse	11-Jan-2022
Uw monsternemer	M.C. van der Heijden	Rapportagedatum	11-Jan-2022/13:41
		Bijlage	A, B, C
		Pagina	2/3

Analyse	Eenheid	1	2	3	4	5
S PCB 118	mg/kg ds	<0.0010	<0.0010	<0.0010	<0.0010	<0.0010
S PCB 138	mg/kg ds	<0.0010	<0.0010	<0.0010	<0.0010	<0.0010
S PCB 153	mg/kg ds	<0.0010	<0.0010	<0.0010	<0.0010	<0.0010
S PCB 180	mg/kg ds	<0.0010	<0.0010	<0.0010	<0.0010	<0.0010
S PCB (som 7) (factor 0,7)	mg/kg ds	0.0049 ¹⁾	0.0049 ¹⁾	0.0049 ¹⁾	0.0049 ¹⁾	0.0049 ¹⁾
Polycyclische Aromatische Koolwaterstoffen, PAK						
S Naftaleen	mg/kg ds	<0.050	<0.050	<0.050	<0.050	<0.050
S Fenanthreen	mg/kg ds	<0.050	<0.050	<0.050	<0.050	<0.050
S Anthraceen	mg/kg ds	0.060	<0.050	<0.050	<0.050	<0.050
S Fluorantheen	mg/kg ds	0.26	<0.050	0.088	<0.050	<0.050
S Benzo(a)anthraceen	mg/kg ds	0.14	<0.050	0.061	<0.050	<0.050
S Chryseen	mg/kg ds	0.14	<0.050	0.079	<0.050	<0.050
S Benzo(k)fluorantheen	mg/kg ds	0.075	<0.050	<0.050	<0.050	<0.050
S Benzo(a)pyreen	mg/kg ds	0.097	<0.050	0.087	<0.050	<0.050
S Benzo(ghi)peryleen	mg/kg ds	0.084	<0.050	0.067	<0.050	<0.050
S Indeno(123-cd)pyreen	mg/kg ds	0.11	<0.050	0.079	<0.050	<0.050
S PAK VROM (10) (factor 0,7)	mg/kg ds	1.0	0.35 ¹⁾	0.60	0.35 ¹⁾	0.35 ¹⁾

Nr.	Uw monsteromschrijving	Opgegeven monsternatrix	Monster nr.
1	mm1 bg	Grond (AS3000)	12497107
2	mm2 bg	Grond (AS3000)	12497108
3	mm3 bg	Grond (AS3000)	12497109
4	mm4 og	Grond (AS3000)	12497110
5	mm5 og	Grond (AS3000)	12497111



Q: door RvA geaccrediteerde verrichting
 A: AP04 erkende en geaccrediteerde verrichting
 S: AS SIKB erkende en geaccrediteerde verrichting
 V: VLAREL erkende verrichting
 W: Waals Gewest erkende verrichting

Dit certificaat mag uitsluitend in zijn geheel worden gereproduceerd.
 Eurofins Analytico B.V. is ISO 14001: 2015 gecertificeerd door TÜV en erkend door het Vlaamse Gewest (OVAM en Dep. Omgeving), het Brusselse Gewest (BIM), het Waalse Gewest (DGRNE-OWD) en door de overheid van Luxemburg (MEV).



Eurofins Analytico B.V.

Gildeweg 42-46 Venecoweg 5
 NL-3771NB Barneveld B-9810 Nazareth
 +31 (0)34 242 63 00 +32 (0)9 222 77 59
 Info-env@eurofins.nl belgie-env@eurofins.be
 www.eurofins.nl www.eurofins.be

BNP Paribas S.A. 227 9245 25
 IBAN: NL71BNPA0227924525
 BIC: BNPANL2A
 Kvk/CoC: 09088623
 BTW/VAT: NL 8043.14.883.B01

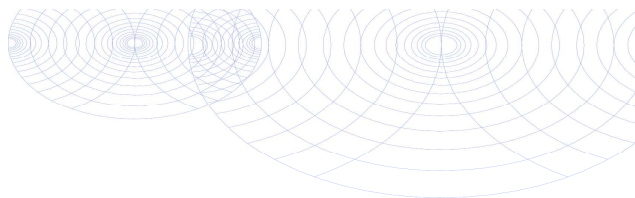
Analysecertificaat

Uw project/verslagnummer	2128128	Certificaatnummer/Versie	2022001732/1
Uw projectnaam	Voskuilerdijk 36, Woudenberg	Startdatum analyse	07-Jan-2022
Uw ordernummer		Datum einde analyse	11-Jan-2022
Uw monsternemer	M.C. van der Heijden	Rapportagedatum	11-Jan-2022/13:41
		Bijlage	A, B, C
		Pagina	3/3

Analyse	Eenheid	6
Voorbehandeling		
Cryogeen malen		Uitgevoerd
Bodemkundige analyses		
S Droge stof	% (m/m)	86.6
S Organische stof	% (m/m) ds	2.2
Gloeirest	% (m/m) ds	98
S Korrelgrootte < 2 µm (Lutum)	% (m/m) ds	<2.0
Minerale olie		
Minerale olie (C10-C12)	mg/kg ds	<3.0
Minerale olie (C12-C16)	mg/kg ds	<5.0
Minerale olie (C16-C21)	mg/kg ds	<5.0
Minerale olie (C21-C30)	mg/kg ds	<11
Minerale olie (C30-C35)	mg/kg ds	7.6
Minerale olie (C35-C40)	mg/kg ds	<6.0
S Minerale olie totaal (C10-C40)	mg/kg ds	<35

Nr. Uw monsteromschrijving

6 mm-B

Opgegeven monstermatrix

Grond (AS3000)

Monster nr.

12497112

Eurofins Analytico B.V.

Gildeweg 42-46 Venecoweg 5
 NL-3771NB Barneveld B-9810 Nazareth
 +31 (0)34 242 63 00 +32 (0)9 222 77 59
 Info-env@eurofins.nl belgie-env@eurofins.be
 www.eurofins.nl www.eurofins.be

BNP Paribas S.A. 227 9245 25
 IBAN: NL71BNPA0227924525
 BIC: BNPANL2A
 Kvk/CoC: 09088623
 BTW/VAT: NL 8043.14.883.B01



Q: door RvA geaccrediteerde verrichting
 A: AP04 erkende en geaccrediteerde verrichting
 S: AS SIKB erkende en geaccrediteerde verrichting
 V: VLAREL erkende verrichting
 W: Waals Gewest erkende verrichting

Dit certificaat mag uitsluitend in zijn geheel worden gereproduceerd.
 Eurofins Analytico B.V. is ISO 14001: 2015 gecertificeerd door TÜV en erkend door het Vlaamse Gewest (OVAM en Dep. Omgeving), het Brusselse Gewest (BIM), het Waalse Gewest (DGRNE-OWD) en door de overheid van Luxemburg (MEV).

**Akkoord
 Pr.coörd.**

VA

**TESTEN
 RvA L010**

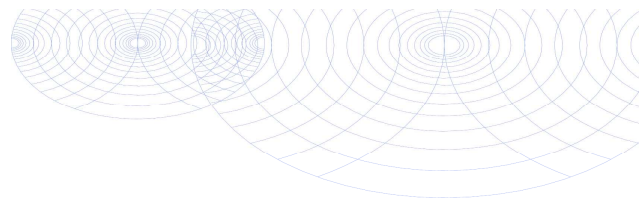
Bijlage (A) met de opgegeven deelmonsterinformatie behorende bij het analysecertificaat. 2022001732/1

Pagina 1/2

Monster nr.	Uw monsteromschrijving					
Barcode	Boornr	Van	Tot	Uw datum monstername	Monsteromsch./Monstername ID	
12497107	mm1 bg					
0539116975	04	0	50	06-Jan-2022	1	
0539116965	05	0	50	06-Jan-2022	1	
0539116966	06	0	50	06-Jan-2022	1	
0539117040	07	0	50	06-Jan-2022	1	
0539117008	08	0	50	06-Jan-2022	1	
0539117027	09	0	50	06-Jan-2022	1	
12497108	mm2 bg					
0539182486	19	0	50	06-Jan-2022	1	
0539182494	20	0	50	06-Jan-2022	1	
0539182481	21	5	50	06-Jan-2022	1	
0539182492	01	8	50	06-Jan-2022	1	
0539116934	02	8	50	06-Jan-2022	1	
0539116939	03	20	50	06-Jan-2022	2	
12497109	mm3 bg					
0539181727	10	35	50	06-Jan-2022	2	
0539181707	11	20	50	06-Jan-2022	1	
0539181710	12	30	60	06-Jan-2022	1	
0539181714	13	0	50	06-Jan-2022	1	
0539181717	14	8	50	06-Jan-2022	1	
0539181716	15	0	50	06-Jan-2022	1	
0539182425	16	30	50	06-Jan-2022	2	
0539182409	17	5	50	06-Jan-2022	1	
0539182423	18	25	50	06-Jan-2022	2	
12497110	mm4 og					
0539182487	01	50	70	06-Jan-2022	2	
0539182422	01	70	100	06-Jan-2022	3	
0539182429	01	100	150	06-Jan-2022	4	
0539182495	01	150	200	06-Jan-2022	5	
0539117080	06	50	100	06-Jan-2022	2	
0539117051	06	100	150	06-Jan-2022	3	
0539116958	06	150	200	06-Jan-2022	4	
0539182201	21	50	100	06-Jan-2022	2	
0539182206	21	100	150	06-Jan-2022	3	
0539182202	21	150	200	06-Jan-2022	4	
12497111	mm5 og					
0539181730	10	50	90	06-Jan-2022	3	
0539181718	10	90	100	06-Jan-2022	4	

Eurofins Analytico B.V.

Gildeweg 42-46 Venecoweg 5
 NL-3771NB Barneveld B-9810 Nazareth
 +31 (0)34 242 63 00 +32 (0)9 222 77 59
 Info-env@eurofins.nl belgie-env@eurofins.be
 www.eurofins.nl www.eurofins.be

BNP Paribas S.A. 227 9245 25
 IBAN: NL71BNPA0227924525
 BIC: BNPANL2A
 KvK/CoC: 09088623
 BTW/VAT: NL 8043.14.883.B01

Eurofins Analytico B.V. is ISO 14001: 2015 gecertificeerd door TÜV en erkend door het Vlaamse Gewest (OVAM en Dep. Omgeving), het Brusselse Gewest (BIM), het Waalse Gewest (DGRNE-OWD) en door de overheid van Luxemburg (MEV).

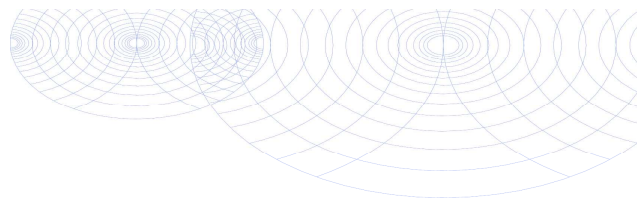

Bijlage (A) met de opgegeven deelmonsterinformatie behorende bij het analysecertificaat. 2022001732/1

Pagina 2/2

Monster nr.	Uw monsteromschrijving				
Barcode	Boornr	Van	Tot	Uw datum monstername	Monsteromsch./Monstername ID
0539181708	10	100	150	06-Jan-2022	5
0539181715	10	150	200	06-Jan-2022	6
0539181729	14	50	100	06-Jan-2022	2
0539181719	14	100	150	06-Jan-2022	3
0539181722	14	150	200	06-Jan-2022	4
0539182421	18	50	80	06-Jan-2022	3
0539182420	18	100	150	06-Jan-2022	5
0539182411	18	150	200	06-Jan-2022	6
12497112	mm-B				
0539182493	B01	0	50	06-Jan-2022	1
0539182488	B02	8	50	06-Jan-2022	1
0539182482	B03	8	50	06-Jan-2022	1



Eurofins Analytico B.V.

Gildeweg 42-46 Venecoweg 5
 NL-3771NB Barneveld B-9810 Nazareth
 +31 (0)34 242 63 00 +32 (0)9 222 77 59
 Info-env@eurofins.nl belgie-env@eurofins.be
 www.eurofins.nl www.eurofins.be

BNP Paribas S.A. 227 9245 25
 IBAN: NL71BNPA0227924525
 BIC: BNPANL2A
 Kvk/CoC: 09088623
 BTW/VAT: NL 8043.14.883.B01

Eurofins Analytico B.V. is ISO 14001: 2015 gecertificeerd door TÜV en erkend door het Vlaamse Gewest (OVAM en Dep. Omgeving), het Brusselse Gewest (BIM), het Waalse Gewest (DGRNE-OWD) en door de overheid van Luxemburg (MEV).

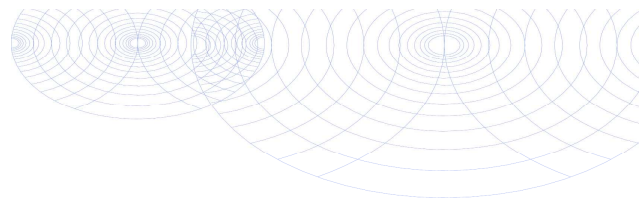
**Bijlage (B) met opmerkingen behorende bij analysecertificaat 2022001732/1**

Pagina 1/1

Opmerking 1)De toetswaarde van de som is gelijk aan de sommatie van $0,7 \cdot RG$ **Eurofins Analytico B.V.**

Gildeweg 42-46 Venecoweg 5
NL-3771NB Barneveld B-9810 Nazareth
+31 (0)34 242 63 00 +32 (0)9 222 77 59
Info-env@eurofins.nl belgie-env@eurofins.be
www.eurofins.nl www.eurofins.be

BNP Paribas S.A. 227 9245 25
IBAN: NL71BNPA0227924525
BIC: BNPANL2A
KvK/CoC: 09088623
BTW/VAT: NL 8043.14.883.B01

Eurofins Analytico B.V. is ISO 14001: 2015 gecertificeerd door TÜV en erkend door het Vlaamse Gewest (OVAM en Dep. Omgeving), het Brusselse Gewest (BIM), het Waalse Gewest (DGRNE-OWD) en door de overheid van Luxemburg (MEV).

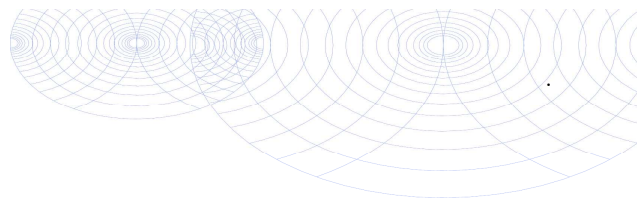
Bijlage (C) met methodeverwijzingen behorende bij analysecertificaat 2022001732/1

Pagina 1/1

Analyse	Methode	Techniek	Methode referentie
Voorbehandeling			
Cryogeen malen	W0106	Voorbehandeling	AS3000
Bodemkundige analyses			
Droge Stof	W0104	Gravimetrie	pb 3010-2 en NEN-EN 15934
Organische stof (gloeiverlies)	W0109	Gravimetrie	pb 3010-3 en NEN 5754
Korrelgrootte < 2 µm (lutum)	W0171	Sedimentatie	pb 3010-4 en NEN 5753
Metalen			
Barium (Ba)	W0423	ICP-MS	pb 3010-5 en NEN-EN-ISO 17294-2
Cadmium (Cd)	W0423	ICP-MS	pb 3010-5 en NEN-EN-ISO 17294-2
Kobalt (Co)	W0423	ICP-MS	pb 3010-5 en NEN-EN-ISO 17294-2
Koper (Cu)	W0423	ICP-MS	pb 3010-5 en NEN-EN-ISO 17294-2
Kwik (Hg)	W0423	ICP-MS	pb 3010-5 en NEN-EN-ISO 17294-2
Molybdeen (Mo)	W0423	ICP-MS	pb 3010-5 en NEN-EN-ISO 17294-2
Nikkel (Ni)	W0423	ICP-MS	pb 3010-5 en NEN-EN-ISO 17294-2
Lood (Pb)	W0423	ICP-MS	pb 3010-5 en NEN-EN-ISO 17294-2
Zink (Zn)	W0423	ICP-MS	pb 3010-5 en NEN-EN-ISO 17294-2
Minerale olie			
Minerale Olie (C10-C40)	W0202	GC-FID	pb 3010-7 en NEN-EN-ISO 16703
Chromatogram M0 (GC)	W0202	GC-FID	NEN-EN-ISO 16703
Polychloorbifenylen, PCB			
PCB (7)	W0271	GC-MS	pb 3010-8 en NEN 6980
Polycyclische Aromatische Koolwaterstoffen, PAK			
PAK som AS3000/AP04	W0271	GC-MS	pb. 3010-6 en NEN-ISO 18287
PAK (10) (VROM)	W0271	GC-MS	pb. 3010-6 en NEN-ISO 18287

Nadere informatie over de toegepaste onderzoeksmethoden alsmede een classificatie van de meetonzekerheid staan vermeld in ons overzicht "Specificaties analysemethoden", versie juni 2020.

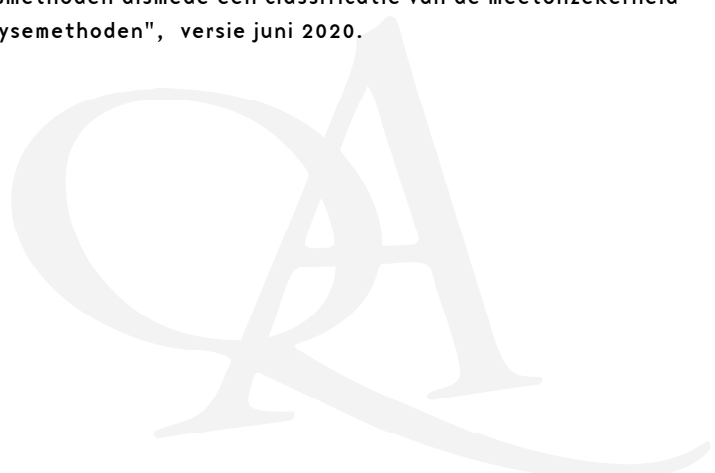

Eurofins Analytico B.V.

Gildeweg 42-46 Venecoweg 5
 NL-3771NB Barneveld B-9810 Nazareth
 +31 (0)34 242 63 00 +32 (0)9 222 77 59
 Info-env@eurofins.nl belgie-env@eurofins.be
 www.eurofins.nl www.eurofins.be

BNP Paribas S.A. 227 9245 25
 IBAN: NL71BNPR0227924525
 BIC: BNPANL2A
 KvK/CoC: 09088623
 BTW/VAT: NL 8043.14.883.B01

Eurofins Analytico B.V. is ISO 14001: 2015 gecertificeerd door TÜV en erkend door het Vlaamse Gewest (OVAM en Dep. Omgeving), het Brusselse Gewest (BIM), het Waalse Gewest (DGRNE-OWD) en door de overheid van Luxemburg (MEV).

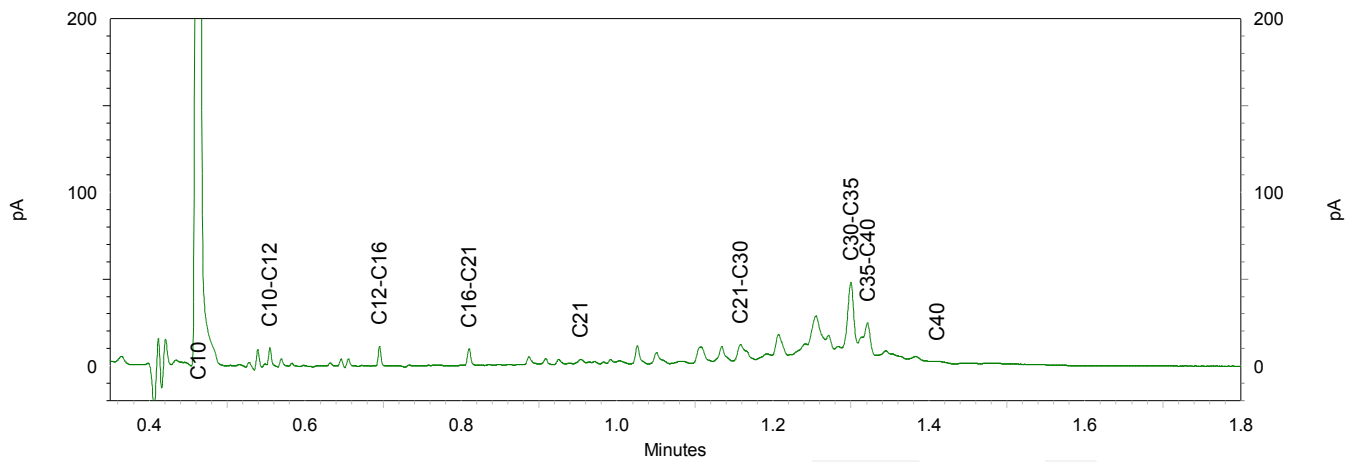
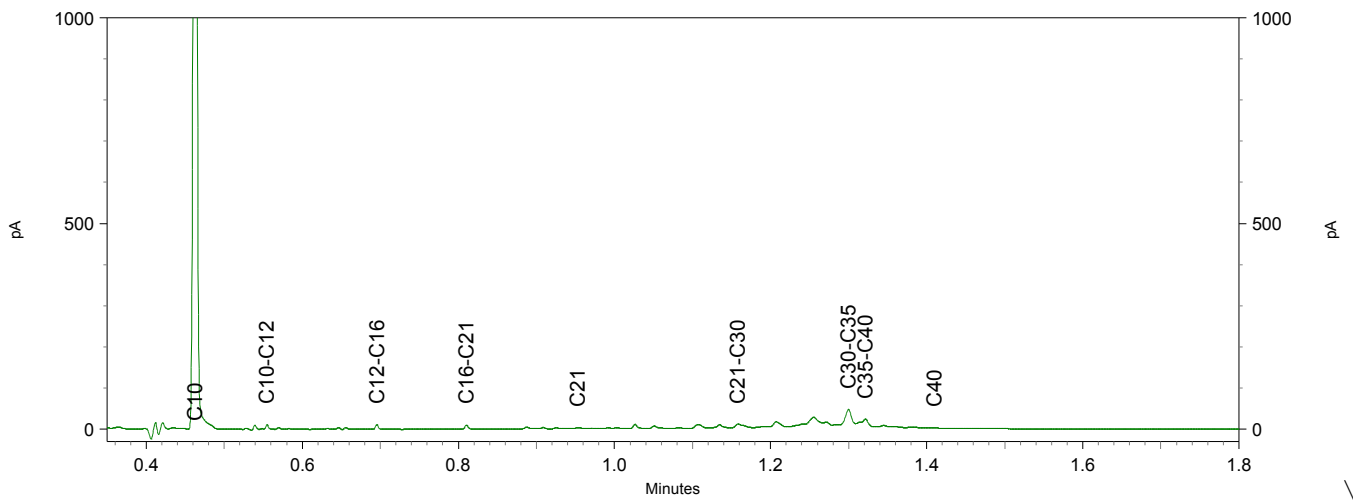
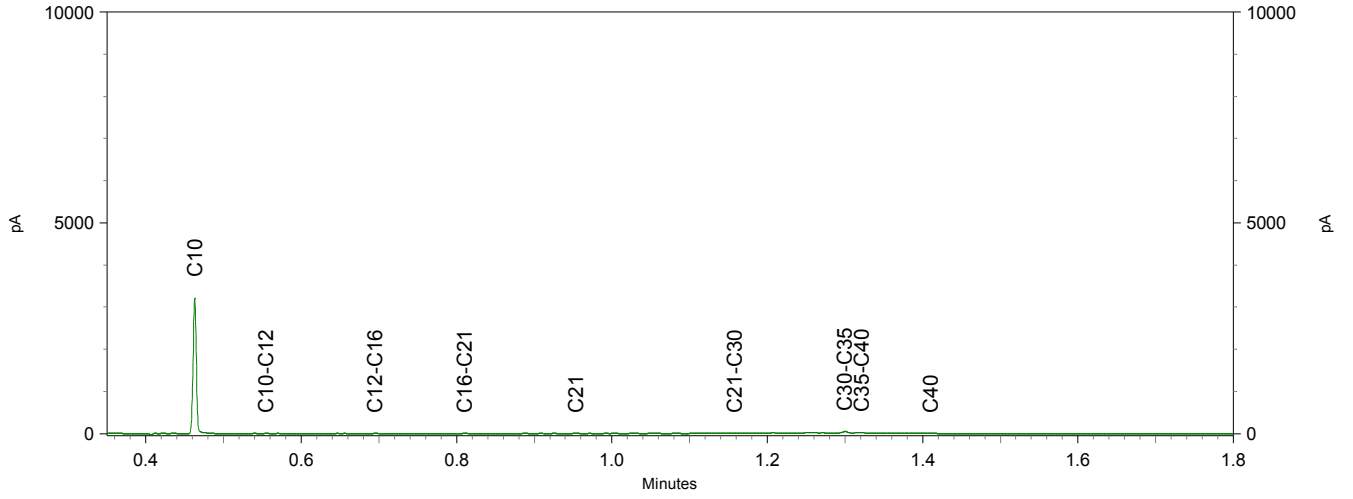
Sample ID.: 12497107
Certificate no.: 2022001732
Sample description.: Mm1 bg
V



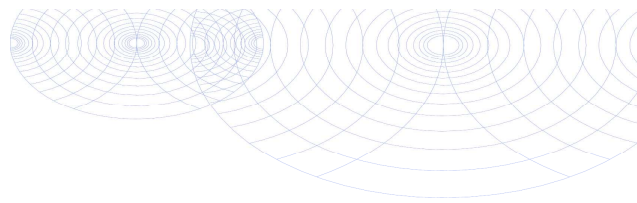

Grondvitaal
T.a.v. Martijn van der Heijden
Voorthuizerstraat 256
3881 SN PUTTEN

Analysecertificaat

Datum: 17-Jan-2022

Hierbij ontvangt u de resultaten van het navolgende laboratoriumonderzoek.

Certificaatnummer/Versie	2022004426/1
Uw project/verslagnummer	2128128
Uw projectnaam	Voskuilerdijk 36, Woudenberg
Uw ordernummer	
Monster(s) ontvangen	13-Jan-2022

Dit certificaat mag uitsluitend in zijn geheel worden gereproduceerd.
De analyse resultaten hebben alleen betrekking op het beproefde object.

De grondmonsters worden tot 4 weken na datum ontvangst bewaard en watermonsters tot 2 weken na datum ontvangst. Zonder tegenbericht worden de monsters nadien afgevoerd.
Indien de monsters langer bewaard dienen te blijven verzoeken wij U dit exemplaar uiterlijk 1 werkdag voor afloop van de standaardbewaarperiode ondertekend aan ons te retourneren. Voor de kosten van het langer bewaren van monsters verwijzen wij naar de prijslijst.

Bewaren tot:

Datum:

Naam:

Handtekening:

Wij vertrouwen erop uw opdracht hiermee naar verwachting te hebben uitgevoerd, mocht U naar aanleiding van dit analysecertificaat nog vragen hebben verzoeken wij U contact op te nemen met de afdeling Verkoop en Advies.

Met vriendelijke groet,

Eurofins Analytico B.V.



Ing. A. Veldhuizen
Technical Manager

Eurofins Analytico B.V.

Gildeweg 42-46
NL-3771NB Barneveld
+31 (0)34 242 63 00
Info-env@eurofins.nl
www.eurofins.nl

Venecoweg 5
B-9810 Nazareth
+32 (0)9 222 77 59
belgie-env@eurofins.be
www.eurofins.be

BNP Paribas S.A. 227 9245 25
IBAN: NL71BNPA0227924525
BIC: BNPANL2A
KvK/CoC: 09088623
BTW/VAT: NL 8043.14.883.B01

Eurofins Analytico B.V. is ISO 14001: 2015 gecertificeerd door TÜV en erkend door het Vlaamse Gewest (OVAM en Dep. Omgeving), het Brusselse Gewest (BIM), het Waalse Gewest (DGRNE-OWD) en door de overheid van Luxemburg (MEV).

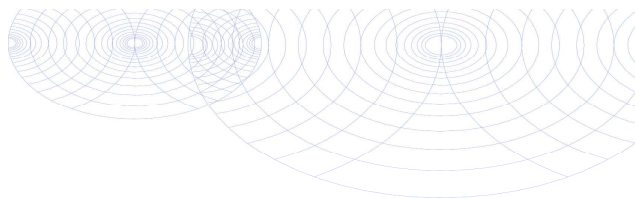

Analysecertificaat

Uw project/verslagnummer	2128128	Certificaatnummer/Versie	2022004426/1
Uw projectnaam	Voskuilerdijk 36, Woudenberg	Startdatum analyse	13-Jan-2022
Uw ordernummer		Datum einde analyse	17-Jan-2022
Uw monsternemer	M.C. van der Heijden	Rapportagedatum	17-Jan-2022/14:46
		Bijlage	A, B, C
		Pagina	1/2

Analyse	Eenheid	1	2	3
Metalen				
S Barium (Ba)	µg/L	240	170	
S Cadmium (Cd)	µg/L	<0.20	<0.20	
S Kobalt (Co)	µg/L	<2.0	<2.0	
S Koper (Cu)	µg/L	7.4	19	
S Kwik (Hg)	µg/L	<0.050	<0.050	
S Molybdeen (Mo)	µg/L	<2.0	7.9	
S Nikkel (Ni)	µg/L	4.6	9.8	
S Lood (Pb)	µg/L	<2.0	<2.0	
S Zink (Zn)	µg/L	69	40	
Vluchtige Aromatische Koolwaterstoffen				
S Benzeen	µg/L	<0.20	<0.20	<0.20
S Tolueen	µg/L	<0.20	<0.20	<0.20
S Ethylbenzeen	µg/L	<0.20	<0.20	<0.20
S o-Xyleen	µg/L	<0.10	<0.10	<0.10
S m, p-Xyleen	µg/L	<0.20	<0.20	<0.20
S Xylenen (som) factor 0,7	µg/L	0.21 ¹⁾	0.21 ¹⁾	0.21 ¹⁾
BTEX (som)	µg/L	<0.90	<0.90	<0.90
S Naftaleen	µg/L	<0.020	<0.020	<0.020
S Styreen	µg/L	<0.20	<0.20	
Vluchtige organische halogeenkoolwaterstoffen				
S Dichloormethaan	µg/L	<0.20	<0.20	
S Trichloormethaan	µg/L	<0.20	<0.20	
S Tetrachloormethaan	µg/L	<0.10	<0.10	
S Trichlooretheen	µg/L	<0.20	<0.20	
S Tetrachlooretheen	µg/L	<0.10	<0.10	
S 1,1-Dichloorethaan	µg/L	<0.20	<0.20	
S 1,2-Dichloorethaan	µg/L	<0.20	<0.20	
S 1,1,1-Trichloorethaan	µg/L	<0.10	<0.10	
S 1,1,2-Trichloorethaan	µg/L	<0.10	<0.10	
S cis 1,2-Dichlooretheen	µg/L	<0.10	<0.10	

Nr.	Uw monsteromschrijving	Opgegeven monstrematrix	Monster nr.
1	01-1-1	Water (AS3000)	12505887
2	18-1-1	Water (AS3000)	12505888
3	B01-1-1	Water (AS3000)	12505889

Eurofins Analytico B.V.

Gildeweg 42-46 Venecoweg 5
 NL-3771NB Barneveld B-9810 Nazareth
 +31 (0)34 242 63 00 +32 (0)9 222 77 59
 Info-env@eurofins.nl belgie-env@eurofins.be
 www.eurofins.nl www.eurofins.be

BNP Paribas S.A. 227 9245 25
 IBAN: NL71BNPA0227924525
 BIC: BNPANL2A
 Kvk/CoC: 09088623
 BTW/VAT: NL 8043.14.883.B01



Q: door RvA geaccrediteerde verrichting
 A: AP04 erkende en geaccrediteerde verrichting
 S: AS SIKB erkende en geaccrediteerde verrichting
 V: VLAREL erkende verrichting
 W: Waals Gewest erkende verrichting

Dit certificaat mag uitsluitend in zijn geheel worden gereproduceerd.
 Eurofins Analytico B.V. is ISO 14001: 2015 gecertificeerd door TÜV
 en erkend door het Vlaamse Gewest (OVAM en Dep. Omgeving),
 het Brusselse Gewest (BIM), het Waalse Gewest (DGRNE-OWD)
 en door de overheid van Luxemburg (MEV).

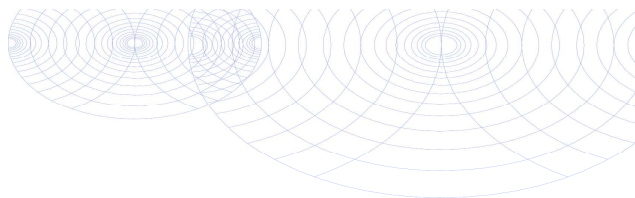

Analysecertificaat

Uw project/verslagnummer	2128128	Certificaatnummer/Versie	2022004426/1
Uw projectnaam	Voskuilerdijk 36, Woudenberg	Startdatum analyse	13-Jan-2022
Uw ordernummer		Datum einde analyse	17-Jan-2022
Uw monsternemer	M.C. van der Heijden	Rapportagedatum	17-Jan-2022/14:46
		Bijlage	A, B, C
		Pagina	2/2

Analyse	Eenheid	1	2	3
S trans 1,2-Dichlooretheen	µg/L	<0.10	<0.10	
CKW (som)	µg/L	<1.6	<1.6	
S Tribroommethaan	µg/L	<0.20	<0.20	
S Vinylchloride	µg/L	<0.10	<0.10	
S 1,1-Dichlooretheen	µg/L	<0.10	<0.10	
S 1,2-Dichloorethenen (Som) factor 0,7	µg/L	0.14 ¹⁾	0.14 ¹⁾	
S 1,1-Dichloorpropaan	µg/L	<0.20	<0.20	
S 1,2-Dichloorpropaan	µg/L	<0.20	<0.20	
S 1,3-Dichloorpropaan	µg/L	<0.20	<0.20	
S Dichloorpropanen som factor 0.7	µg/L	0.42	0.42	
Minerale olie				
Minerale olie (C10-C12)	µg/L	<10	<10	<10
Minerale olie (C12-C16)	µg/L	<10	<10	<10
Minerale olie (C16-C21)	µg/L	<10	<10	<10
Minerale olie (C21-C30)	µg/L	<15	<15	<15
Minerale olie (C30-C35)	µg/L	<10	<10	<10
Minerale olie (C35-C40)	µg/L	<10	<10	<10
S Minerale olie totaal (C10-C40)	µg/L	<50	<50	<50

Nr.	Uw monsteromschrijving	Opgegeven monstrematrix	Monster nr.
1	01-1-1	Water (AS3000)	12505887
2	18-1-1	Water (AS3000)	12505888
3	B01-1-1	Water (AS3000)	12505889

Eurofins Analytico B.V.

Gildeweg 42-46 Venecoweg 5
 NL-3771NB Barneveld B-9810 Nazareth
 +31 (0)34 242 63 00 +32 (0)9 222 77 59
 Info-env@eurofins.nl belgie-env@eurofins.be
 www.eurofins.nl www.eurofins.be

BNP Paribas S.A. 227 9245 25
 IBAN: NL71BNPA0227924525
 BIC: BNPANL2A
 KvK/CoC: 09088623
 BTW/VAT: NL 8043.14.883.B01



Q: door RvA geaccrediteerde verrichting
 A: AP04 erkende en geaccrediteerde verrichting
 S: AS SIKB erkende en geaccrediteerde verrichting
 V: VLAREL erkende verrichting
 W: Waals Gewest erkende verrichting

Dit certificaat mag uitsluitend in zijn geheel worden gereproduceerd.
 Eurofins Analytico B.V. is ISO 14001: 2015 gecertificeerd door TÜV en erkend door het Vlaamse Gewest (OVAM en Dep. Omgeving), het Brusselse Gewest (BIM), het Waalse Gewest (DGRNE-OWD) en door de overheid van Luxemburg (MEV).

**Akkoord
Pr.coörd.**

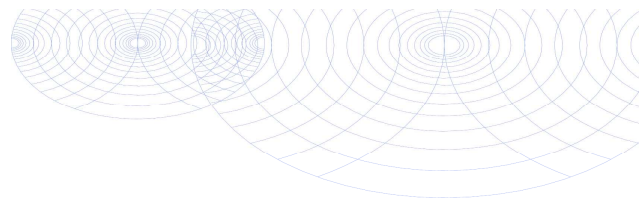
Bijlage (A) met de opgegeven deelmonsterinformatie behorende bij het analysecertificaat. 2022004426/1

Pagina 1/1

Monster nr.	Uw monsteromschrijving				
Barcode	Boornr	Van	Tot	Uw datum monstername	Monsteromsch./Monstername ID
12505887	01-1-1				
0680551392	01	170	270	13-Jan-2022	1
0680551400	01	170	270	13-Jan-2022	2
0801019051	01	170	270	13-Jan-2022	3
12505888	18-1-1				
0680551406	18	200	300	13-Jan-2022	1
0680551393	18	200	300	13-Jan-2022	2
0801014614	18	200	300	13-Jan-2022	3
12505889	B01-1-1				
0680551388	B01	170	270	13-Jan-2022	1
0680551431	B01	170	270	13-Jan-2022	2



Eurofins Analytico B.V.

Gildeweg 42-46
 NL-3771NB Barneveld
 +31 (0)34 242 63 00
 Info-env@eurofins.nl
 www.eurofins.nl

Venecoweg 5
 B-9810 Nazareth
 +32 (0)9 222 77 59
 belgie-env@eurofins.be
 www.eurofins.be

BNP Paribas S.A. 227 9245 25
 IBAN: NL71BNPA0227924525
 BIC: BNPANL2A
 KvK/CoC: 09088623
 BTW/VAT: NL 8043.14.883.B01

Eurofins Analytico B.V. is ISO 14001: 2015 gecertificeerd door TÜV en erkend door het Vlaamse Gewest (OVAM en Dep. Omgeving), het Brusselse Gewest (BIM), het Waalse Gewest (DGRNE-OWD) en door de overheid van Luxemburg (MEV).

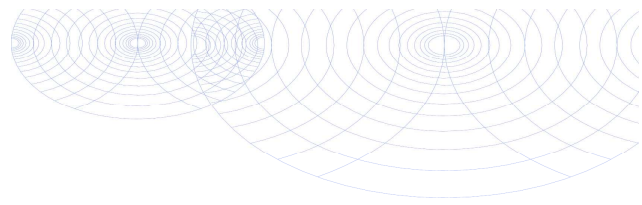
**Bijlage (B) met opmerkingen behorende bij analysecertificaat 2022004426/1**

Pagina 1/1

Opmerking 1)De toetswaarde van de som is gelijk aan de sommatie van $0,7 \cdot RG$ **Eurofins Analytico B.V.**

Gildeweg 42-46 Venecoweg 5
NL-3771NB Barneveld B-9810 Nazareth
+31 (0)34 242 63 00 +32 (0)9 222 77 59
Info-env@eurofins.nl belgie-env@eurofins.be
www.eurofins.nl www.eurofins.be

BNP Paribas S.A. 227 9245 25
IBAN: NL71BNPA0227924525
BIC: BNPANL2A
KvK/CoC: 09088623
BTW/VAT: NL 8043.14.883.B01

Eurofins Analytico B.V. is ISO 14001: 2015 gecertificeerd door TÜV en erkend door het Vlaamse Gewest (OVAM en Dep. Omgeving), het Brusselse Gewest (BIM), het Waalse Gewest (DGRNE-OWD) en door de overheid van Luxemburg (MEV).

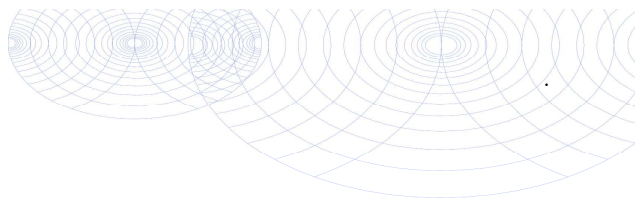
Bijlage (C) met methodeverwijzingen behorende bij analysecertificaat 2022004426/1

Pagina 1/1

Analyse	Methode	Techniek	Methode referentie
Metalen			
Barium (Ba)	W0421	ICP-MS	pb 3110-3 en NEN-EN-ISO 17294-2
Cadmium (Cd)	W0421	ICP-MS	pb 3110-3 en NEN-EN-ISO 17294-2
Kobalt (Co)	W0421	ICP-MS	pb 3110-3 en NEN-EN-ISO 17294-2
Koper (Cu)	W0421	ICP-MS	pb 3110-3 en NEN-EN-ISO 17294-2
Kwik (Hg)	W0421	ICP-MS	pb 3110-3 en NEN-EN-ISO 17294-2
Molybdeen (Mo)	W0421	ICP-MS	pb 3110-3 en NEN-EN-ISO 17294-2
Nikkel (Ni)	W0421	ICP-MS	pb 3110-3 en NEN-EN-ISO 17294-2
Lood (Pb)	W0421	ICP-MS	pb 3110-3 en NEN-EN-ISO 17294-2
Zink (Zn)	W0421	ICP-MS	pb 3110-3 en NEN-EN-ISO 17294-2
Vluchtige Aromatische Koolwaterstoffen			
Xylenen som AS3000	W0254	HS-GC-MS	pb 3130-1
Aromaten (BTEXN)	W0254	HS-GC-MS	pb 3130-1
Styreen	W0254	HS-GC-MS	pb 3130-1
Vluchtige organische halogeenkoolwaterstoffen			
VOCl (11)	W0254	HS-GC-MS	pb 3130-1
Tribroommethaan (Bromoform)	W0254	HS-GC-MS	pb 3130-1
Vinylchloride	W0254	HS-GC-MS	pb 3130-1
1,1-Dichlooretheen	W0254	HS-GC-MS	pb 3130-1
DiClEtheen som AS3000	W0254	HS-GC-MS	pb 3130-1
1,1-Dichloorpropaan	W0254	HS-GC-MS	pb 3130-1
1,2-Dichloorpropaan	W0254	HS-GC-MS	pb 3130-1
1,3-Dichloorpropaan	W0254	HS-GC-MS	pb 3130-1
Dichlprop. som AS3000	W0254	HS-GC-MS	pb 3130-1
Minerale olie			
Minerale olie (C10-C40)	W0215	GC-FID	pb 3110-5

Nadere informatie over de toegepaste onderzoeksmethoden alsmede een classificatie van de meetonzekerheid staan vermeld in ons overzicht "Specificaties analysemethoden", versie juni 2020.

Eurofins Analytico B.V.

Gildeweg 42-46 Venecoweg 5
 NL-3771NB Barneveld B-9810 Nazareth
 +31 (0)34 242 63 00 +32 (0)9 222 77 59
 Info-env@eurofins.nl belgie-env@eurofins.be
 www.eurofins.nl www.eurofins.be

BNP Paribas S.A. 227 9245 25
 IBAN: NL71BNP0227924525
 BIC: BNPANL2A
 KvK/CoC: 09088623
 BTW/VAT: NL 8043.14.883.B01

Eurofins Analytico B.V. is ISO 14001: 2015 gecertificeerd door TÜV en erkend door het Vlaamse Gewest (OVAM en Dep. Omgeving), het Brusselse Gewest (BIM), het Waalse Gewest (DGRNE-OWD) en door de overheid van Luxemburg (MEV).

BIJLAGE 4 **Achtergrond-, streef- en interventiewaarden**

Achtergrondwaarden voor grond (voor standaardbodem).

Streefwaarden grondwater en interventiewaarden grond en grondwater voor standaardbodem (10% organisch stof en 25 % lutum).

Grond / sediment in mg/kg d.s., grondwater in µg/l; tenzij anders vermeld.

Stof	Grond/sediment (mg/kg d.s.) droge stof		Grondwater (µg/l)	
	Achtergrond- waarde	Interventie- waarde	Streef- waarde	Interventie- waarde
1. Metalen				
antimoon	4,0	22	-	20
arsen	20	76	10	60
barium	190	920*	50	625
cadmium	0,6	13	0,4	6
chrom	55	-	1	30
chrom III	-	180	-	-
chrom IV	-	78	-	-
cobalt	15	190	20	100
koper	40	190	15	75
kwik	0,15	-	0,05	0,3
kwik (anorganisch)	0,15	36	-	-
kwik (organisch)	0,15	4	-	-
lood	50	530	15	75
molybdeen	1,5	190	5	300
nikkel	80	100	15	75
zink	140	720	65	800
2. Overige anorganische stoffen				
chloride (mg Cl/l)	-	-	100 mg/l	-
cyanide (vrij)	3,0	20	5	1500
cyanide (complex)	5,5	50	10	1500
thiocyanaten (som)	6,0	20	-	1500
3. Aromatische verbindingen				
benzeen	0,01	1,1	0,2	30
ethylbenzeen	0,03	110	4	150
tolueen	0,01	32	7	1000
xylenen (som)	0,1	17	0,2	70
styreen (vinylbenzeen)	0,25	86	6	300
fenol	0,25	14	0,2	2000
cresolen (som)	0,30	13	0,2	200
dodecylbenzeen	0,35	-	-	-
aromatische oplosmiddelen (som)	2,5	-	-	-

* De interventiewaarde voor barium geldt alleen voor die situaties waarbij duidelijk sprake is van antropogene verontreiniging.

Achtergrondwaarden voor grond (voor standaardbodem).

Streefwaarden grondwater en interventiewaarden grond en grondwater voor standaardbodem (10% organisch stof en 25 % lutum).

Grond / sediment in mg/kg d.s., grondwater in µg/l; tenzij anders vermeld.

Stof	Grond/sediment (mg/kg d.s.) droge stof		Grondwater (µg/l)	
	Achtergrond- waarde	Interventie- waarde	Streef- waarde	Interventie- waarde
4. Polycyclische Aromatische Koolwaterstoffen (PAK's).				
naftaleen			0,01	70
fenantreen			0,003	5
antraceen			0,0007	5
fluorantheen			0,003	1
chryseen			0,003	0,2
benzo(a)antraceen			0,0001	0,5
benzo(a)pyreen			0,0005	0,05
benzo(k)fluorantheen			0,0004	0,05
indeno(1,2,3-cd)pyreen			0,0004	0,05
benzo(ghi)peryleen			0,0003	0,05
PAK (som 10)	1,5	40	-	-
5. Gechloreerde koolwaterstoffen				
<i>a. (vluchtige) chloorkoolwaterstoffen</i>				
monochlooretheen (vinylchloride)	0,1	0,1	0,01	5
dichloormetaan	0,1	3,9	0,01	1000
1,1-dichloorethaan	0,2	15	7	900
1,2-dichloorethaan	0,2	6,4	7	400
1,1-dichlooretheen	0,3	0,3	0,01	10
1,2-dichlooretheen (som)	0,3	1	0,01	20
Dichloorpropanen (som)	0,8	2	0,8	80
Trichloormethaan (chloroform)	0,25	5,6	6	400
1,1,1-trichloorethaan	0,25	15	0,01	300
1,1,2-trichloorethaan	0,30	10	0,01	130
Trichlooretheen (tri)	0,25	2,5	24	500
Tetrachloormethaan (tetra)	0,30	0,7	0,01	10
tetrachlooretheen (per)	0,15	8,8	0,01	40
<i>b. chloorbenzenen</i>				
monochloorbenzenen	0,20	15	7	180
dichloorbenzenen (som)	2,0	19	3	50
trichloorbenzenen (som)	0,015	11	0,01	10
tetrachloorbenzenen (som) 0,0090		2,2	0,01	2,5
pentachloorbenzenen	0,0025	6,7	0,003	1
hexachloorbenzeen	0,0085	2,0	0,00009	0,5
<i>c. chloorfenolen</i>				
monochloorfenolen (som)	0,045	5,4	0,3	100
dichloorfenolen (som)	0,20	22	0,2	30
trichloorfenolen (som)	0,0030	22	0,03	10
tetrachloorfenolen (som)	0,015	21	0,01	10
pentachloorfenol	0,0030	12	0,04	3

Achtergrondwaarden voor grond (voor standaardbodem).

Streefwaarden grondwater en interventiewaarden grond en grondwater voor standaardbodem (10% organisch stof en 25 % lutum).

Grond / sediment in mg/kg d.s., grondwater in µg/l; tenzij anders vermeld.

Stof	Grond/sediment (mg/kg d.s.) droge stof		Grondwater (µg/l)	
	Achtergrond- waarde	Interventie- waarde	Streef- waarde	Interventie- waarde
<i>d. Polychloorbifenylen (PCB's)</i>				
PCB's (som 7)	0,020	1	0,01	0,01
<i>e. overige gechloreerde koolwaterstoffen</i>				
Monochlooranilinen (som)	0,20	50	-	30
Pentachlooraniline	0,15	-	-	-
Dioxine (som I-TEQ)	0,000055	0,00018	-	-
Chloornaftaleen (som)	0,070	23	-	6
6. Bestrijdingsmiddelen				
<i>a. organochloorbestrijdingsmiddelen</i>				
chloordaan (som)	0,0020	4	0,02 ng/l	0,2
DDT (som)	0,20	1,7	-	-
DDE (som)	0,10	2,3	-	-
DDD (som)	0,020	34	-	-
DDT/DDE/DDD (som)	-	-	0,004 ng/l	0,01
aldrin	-	0,32	0,009 ng/l	-
dieldrin	-	-	0,1 ng/l	-
endrin	-	-	0,04 ng/l	-
isodrin	-	-	-	-
telodrin	-	-	-	-
Drins (som)	0,015	4	-	0,1
Endosulfansulfaat	-	-	-	-
α-endosulfan	0,00090	4	0,2 ng/l	5
α-HCH	0,0010	17	33 ng/l	-
β-HCH	0,0020	1,6	8 ng/l	-
γ-HCH (lindaan)	0,0030	1,2	9 ng/l	-
δ-HCH	-	-	-	-
HCH-verbindingen (som)	-	-	0,05	1
Heptachloor	0,00070	4	0,005 ng/l	0,3
Heptachloorepoxide (som)	0,0020	4	0,005 ng/l	3
Hexachloorbutadieen	0,003	-	-	-
Organochloorhoudende bestrijdings- middelen (som landbodem)	0,40	-	-	-
<i>b. organofosforpesticiden</i>				
azinfos-methyl	0,0075	-	-	-
<i>c. organotin bestrijdingsmiddelen</i>				
organotinverbindingen (som)	0,15	2,5	0,05 - 16 ng/l	0,7
tributyltin	0,065	-	-	-
<i>d. chloorfenoxo-azijnzuur herbiciden</i>				
MCPA	0,55	4	0,02	50

Achtergrondwaarden voor grond (voor standaardbodem).

Streefwaarden grondwater en interventiewaarden grond en grondwater voor standaardbodem (10% organisch stof en 25 % lutum).

Grond / sediment in mg/kg d.s., grondwater in µg/l; tenzij anders vermeld.

Stof	Grond/sediment (mg/kg d.s.) droge stof		Grondwater (µg/l)	
	Achtergrond- waarde	Interventie- waarde	Streef- waarde	Interventie- waarde
<i>e. overige bestrijdingsmiddelen</i>				
atrazine	0,35	0,71	29 ng/l	150
carbaryl	0,15	0,45	2 ng/l	50
carbofuran	0,017	0,017	9 ng/l	100
4-chloormethylfenolen (som)	0,60	-	-	-
Niet-chloorhoudende bestrijdings- middelen (som)	0,090	-	-	-
<u>7. overige stoffen</u>				
Asbest	-	100	-	-
cyclohexanon	0,1	150	0,5	15000
dimethyl ftalaat	2,0	82	-	-
diethyl ftalaat	0,045	53	-	-
di-isobutyl ftalaat	0,045	17	-	-
dibutyl ftalaat	0,045	36	-	-
butyl benzylftalaat	0,070	48	-	-
dihexyl ftalaan	0,070	220	-	-
di(2-ethylhexyl)ftalaat	0,070	60	-	-
ftalaten (som)	-	-	0,5	5
minerale olie	190	5000	50	600
pyridine	0,15	11	0,5	30
tetrahydrofuran	0,45	7	0,5	300
tetrahydrothiofeen	1,5	8,8	0,5	5000
tribroommethaan (bromoform)	0,20	75	-	630
ethyleenglycol	5,0	-	-	-
diethyleenglycol	8,0	-	-	-
acrylonitril	1,0	-	-	-
fomaldehyde	0,1	-	-	-
isopropanol (2-propanol)	0,75	-	-	-
methanol	3,0	-	-	-
butanol (1-butanol)	2,0	-	-	-
butylacetaar	2,0	-	-	-
ethylacetaat	2,0	-	-	-
methyl-tert-butyl ether (MTBE)	0,20	-	-	-
methylethylketon	2,0	-	-	-